



আমি,

(প্রার্থীর নাম)

পিতা/বামীর নাম

মাতার নাম

ঠিকানা

জাতীয় সনদ নম্বর

(নিম্নাংশে এলাকার নম্বর ও নাম)

নিম্নাংশে এলাকা হতে প্রার্থীর নামে স্বাক্ষরিত করা হয়েছে। আমি এই মর্মে শপথপূর্বক ঘোষণা করিতেছি যে,

১. আমার সর্বোচ্চ শিক্ষাপত্র প্রমাণিত এক সার্টিফিকেটের সত্যায়িত কপি এতদসঙ্গে সংযুক্ত করিলাম।
(উত্তীর্ণ পরীক্ষার নাম)

২.ক আমি কর্তৃত্ব করে ফৌজদারী মামলার অভিযুক্ত নাই {প্রযোজ্য হলে টিক (✓) চিহ্ন দিন}

অথবা

২. খ আমি কর্তৃত্ব করে ফৌজদারী মামলার অভিযুক্ত এবং উহার বিস্তারিত বিবরণ প্রযোজ্য নহে।

ক্রমিক নম্বর	যে আইন ও আইনের বাহিরে মামলা দায়ের করা হয়েছে	যে আদালত মামলাটি আমলে নিয়াছে	মামলা নম্বর	মামলার বর্তমান অবস্থা
১	X	X	X	X
২	X	X	X	X
৩	X	X	X	X

৩.ক অন্যভাবে আমার বিরুদ্ধে কোন ফৌজদারী মামলা দায়ের করা হয় নাই {প্রযোজ্য হলে টিক (✓) চিহ্ন দিন}

অথবা

৩.৫ অর্গতে আবার প্রাপ্ত দায়বদ্ধতা ফৌজদারী মামলা বা মামলাসমূহ এবং উহার ফলাফলের বিবরণ প্রযোজ্য হবে।

ক্রমিক নম্বর	যে কোনও আইনের ব্যাতিরাম মামলা দায়বদ্ধ করা হয়েছে	যে আদালত মামলাটি আমলে নিয়েছে	মামলা নম্বর	মামলার ফলাফল
১	×	×	×	×
২	×	×	×	×
৩	×	×	×	×

৪. আবার স্বত্বস্বা/সেবার বিবরণঃ

মৌজিক্যাল কলেজে অব্যাপন ও চিকিৎসা এদান

৫. আবার এক আবার উন্নয়ন নির্দেশনাদেশ আয়ের উৎস/উৎসসমূহঃ

ক্রমিক	আয়ের উৎসের বিবরণ	এই খাত হইতে আর্থিক বাৎসরিক আয়	আর্থিক নির্দেশনাদেশের আয় (শ্রী)
১	কৃষি খাত	×	×
২	বাড়ি/এপার্টমেন্ট/সেবার বা অন্যান্য ভাড়া	×	×
৩	স্বত্বস্বা	×	×
৪	সেবার, সরকারি/স্বাধীন আদান	×	১,৫২,০০০/-
৫	সেবা (শিক্ষণ, চিকিৎসা, আইন, পরামর্শক ইত্যাদি)	×	×
৬	চাকুরী	২৭১৬৫৯/-	২২৭৪৯২/-
৭	অন্যান্য (সুবিধার উৎসে পরিণত) যাহা চাহ	×	×

৬. আবার, আবার উন্নয়ন নির্দেশনাদেশ/ব্যক্তিগণের এক আবার শ্রী/আবার পরিদপ্তর এক দায়ের বিবরণঃ

(ক) অর্থায়ন সম্পদ

ক্রমিক নং	নির্দেশনাদেশের মাধ্যমে আয়ের উৎসের বিবরণ	নিজ নামে	শ্রী/আর্থিক নামে	নির্দেশনাদেশের নামে
১	নগদ আয়ের পাওনা	২৪১২০২/-	১৪৬৫৮৪/-	×
২	বৈদেশিক মুদ্রার পরিমাণ (বৈদেশিক মুদ্রা)	×	×	×
৩	ব্যক্তিগণ ও আর্থিক প্রতিষ্ঠানের জমাকৃত অর্থের পরিমাণ	৯০৫৮/-	×	×
৪	বড়, মাঝপত্র, পত্র, একত্রে তালিকাভুক্ত ও তালিকাভুক্ত নয় এমন কোম্পানির শেয়ার (পরিমাণ, অর্জনকালীন সময়ের মূল্যসহ)	×	×	×
৫	পোস্টাল, পোস্টাল সার্ভিসেস সহ বিভিন্ন ধরনের সরকারি পত্র বা হারী আদানতে পরিচালিত পরিমাণ	৩০০০০০/- ১০০০০০০/-	১০০০০০০/-	×
৬	বাস, ট্রাক, মোটরসাইকেল, ও যন্ত্র সারঞ্জাম ইত্যাদির বিবরণ (পরিমাণ, অর্জনকালীন সময়ের মূল্যসহ)	×	২৫৫০০০/-	×
৭	স্বর্ণ ও অন্যান্য মূল্যবান ধাতু ও পাথর নির্মিত অলংকরণাদি (পরিমাণ, অর্জনকালীন সময়ের মূল্যসহ)	৫ টুলা	১৬ টুলা স্বর্ণ অলংকরণ	×

৮	হলেন্দ্রনিক সাক্ষীর বিবরণী (পরিমাল, অর্জনকালীন সময়ে মূল্যসহ)	X	১০০০০০/-	X
৯	আসনীয় পত্রের বিবরণী মূল্যসহ	৩০০০০/-	৫০০০০/-	X
১০	অন্যান্য (চেকের ছ্যাটেল)	৩০০০০০/-	X	X

(নির্ভরশীলদের সংখ্যা অধিক হইলে অতিরিক্ত কাগজে তথ্য প্রদান করুন।)

(খ) স্থাবর সম্পদ

ক্রমিক সংখ্যা	সম্পদের বিবরণ	নিজ নামে	স্ত্রী/স্বামীর নামে	নির্ভরশীলের নামে	যৌথ মালিকানা	যৌথ মালিকানার ক্ষেত্রে প্রার্থীর অংশ
১	কৃষি জমির পরিমাল ও অর্জনকালীন সময়ে আর্থিক মূল্য	X	X	X	X	X
২	অকৃষি জমি ও অর্জনকালীন সময়ে আর্থিক মূল্য	৬২০০০০০/-	X	X	X	X
৩	দালান, আবাসিক/পার্শ্বাভ্যন্তরীণ সংখ্যা, অংশদান ও অর্জনকালীন সময়ে আর্থিক মূল্য	X	X	X	X	X
৪	বাড়ি/এপার্টমেন্টের সংখ্যা ও অর্জনকালীন সময়ে আর্থিক মূল্য	X	X	X	X	X
৫	চাঁ বাগান, সারির বাগান, নগর খামার ইত্যাদির মূল্য সংখ্যা ও আর্থিক পরিমাণ	X	X	X	X	X
৬	অন্যান্য (বিজ্ঞানিক বিবরণী, বর্তমান মূল্যসহ) ব্যাপস	X	X	X	X	X

(নির্ভরশীলদের সংখ্যা অধিক হইলে অতিরিক্ত কাগজে তথ্য প্রদান করুন।)

(গ) দায়-দেনাসমূহ

দায়-দেনা সমূহের প্রকৃতি ও বর্ণনা	পরিমাণ
১	২
X	X

(দায়সম্পদ ও দায়ের বিবরণী দাখিল করতে প্রয়োজনে অতিরিক্ত কাগজ সংযুক্ত করা যাইবে।)

৭ ক. আমি ইতিপূর্বে জাতীয় সংসদের সদস্য নির্বাচিত হই নাই [প্রযোজ্য হলে (✓) চিহ্ন দিন]।
অথবা



৭ খ. আমি হাঁতপুর্বে জাতীয় সংসদের সদস্য নির্বাচিত হইয়াছিলাম। নির্বাচনের পূর্বে আমার দ্বারা ভোটারদেরকে প্রদত্ত প্রতিশ্রুতি এবং উহার কি পরিমাণ অর্জন সম্ভব হইয়াছিল তাহার বিবরণ (প্রযোজ্য ক্ষেত্রে) :

ক্রমিক	প্রতিশ্রুতি সমূহ	অর্জন সমূহ
১	×	×
২	×	×
৩	×	×
৪	×	×

৮. ঋণ সংক্রান্ত তথ্যাবলি (অর্থয়োজনীয় অংশ কাটিয়া দিন) : প্রযোজ্য নহে।

(ক) আমি একক বা যৌথ ভাবে বা আমার উপর নির্ভরশীল কোন সদস্য অথবা কোন ব্যাংক বা আর্থিক প্রতিষ্ঠানের চেয়ারম্যান, ম্যানেজিং ডিরেক্টর বা ডিরেক্টর হওয়ার সুবাদে আমি কোন ব্যাংক বা আর্থিক প্রতিষ্ঠান হইতে কোন ঋণ গ্রহণ করি নাই।

অথবা

(খ) আমি আমার একক বা যৌথ ভাবে বা আমার উপর নির্ভরশীল কোন সদস্য অথবা কোন ব্যাংক বা আর্থিক প্রতিষ্ঠানের চেয়ারম্যান, ম্যানেজিং ডিরেক্টর বা ডিরেক্টর হওয়ার সুবাদে এই সব ব্যাংক বা আর্থিক প্রতিষ্ঠান হইতে গৃহিত ঋণের পরিমাণ নিম্নে উল্লেখ করিলাম :

ঋণের ধরন	ব্যাংক/প্রতিষ্ঠানের নাম	ঋণের পরিমাণ	খেলাপী ঋণের পরিমাণ (যদি থাকে)	পুনঃ তফসিলীকরণ করা হইয়া থাকিলে উহার সর্বশেষ তারিখ
একক	×	×	×	×
যৌথ	×	×	×	×
নির্ভরশীল ব্যক্তি বা ব্যক্তিবর্গ	×	×	×	×
কোন প্রতিষ্ঠানের চেয়ারম্যান, ম্যানেজিং ডিরেক্টর বা ডিরেক্টর হওয়ার সুবাদে	×	×	×	×

আমি শপথ পূর্বক ঘোষণা করিতেছি যে, এই হালফনামায় প্রদত্ত যাবতীয় তথ্য এবং এতদসংগে দাখিলকৃত সকল দলিল দস্তাবেজ আমার জ্ঞান ও বিশ্বাস মতে সম্পূর্ণ সত্য ও নির্ভুল।

তারিখঃ ২৯ দিন ১১ মাস ২০০৮ খ্রিস্টাব্দ

(মনোনীত প্রার্থীর স্বাক্ষর/টিপসাই)



এতদ্বারা জনাব/কোন

আব্দুল্লাহ আল-মাহবুব

(প্রার্থীর নাম)

পিতা/খামীর নাম :

মৃত মাফিজুল হক

মাতার নাম :

মোছাঃ মোক্কেয়া হক

ঠিকানা :

গ্রাম-+পোঃ মলানারী, উপজেলা-শ্রীবরদী, জেলা-শেরপুর।

যিনি জনাব/কোন :

এডভোকেট মোঃ মোতাহার হোসেন

(সনাতকরীর নাম)

ঠিকানা :

মালঝাঁকান্দা, ঝিনাইগাতী, শেরপুর।

এর মাধ্যমে সনাত হইয়া অর্থাৎ

২ ৯ দিন ১ ১ মাস ২ ০ ০ ৮ বৎসর

তারিখে আমার পক্ষের শপথ শূন্যক উপরে বর্ণিত হলফনামা প্রদান করিয়াছেন।

তারিখঃ

৩ ০ দিন ১ ১ মাস ২ ০ ০ ৮ বৎসর

30/11/08
MD. SHAHIDUR RAHMAN (MIZAN)
NOTARY PUBLIC (S. No. 245)
WHOLE OF BANGLADESH
(ম্যাজিস্ট্রেট/নোটারী পাবলিকের স্বাক্ষর)

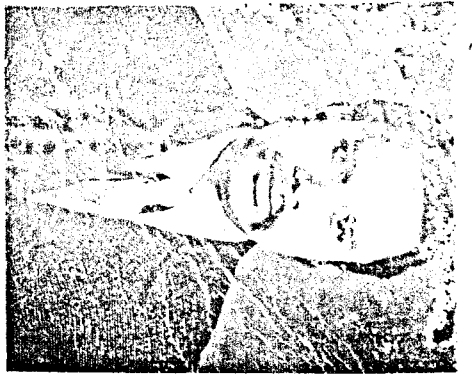

বাংলাদেশ মেডিকেল কাউন্সিল
BANGLADESH MEDICAL COUNCIL
 Certificate of Full Registration



Dated Dacca the 27th February, 1975.

Certificate Number 4597

Name	Address or appointment	Date of Registration	Qualification and dates thereof
<i>Mr. Abdulla-al- Mahmud.</i>	<i>Vill P.O. Malamali, Distt. Mymensingh.</i>	<i>27.2.75.</i>	<i>M. B. B. S. (Dac) 1973.</i>

It is hereby certified that this is a true copy of the Entries of the above specified Name in Cols. 2, 3, 4 and 5 of the Register of Registered Practitioners.

Important Notice :—Every registered medical practitioner should be careful to send to the Registrar immediate notice of any change in his/her address and also to answer enquiries that may be sent to him/her by the Registrar in regard thereto in order that his/her correct address may be duly inserted otherwise such practitioner is liable to have his/her name erased from the Register.



H. Khan
 REGISTRAR.

২০৭
২৭/২/৭৫
 REGISTRAR

৪৭০



ফরম-২০

[বিধি ২৯(১) দৃষ্টব্য]

জাতীয় সংসদ নির্বাচন

নির্বাচনী ব্যয় নির্বাহের জন্য অর্থ প্রাপ্তির সম্ভাব্য উৎসের বিবরণী

নির্বাচনী এলাকার নম্বর ও নাম

প্রার্থীর নাম

প্রার্থীর ঠিকানা

ক অংশ: নিজ আয় হইতে প্রাপ্য সম্ভাব্য অর্থ

সম্ভাব্য অর্থের পরিমাণ	আয়ের উৎস
১০,০০,০০০/-	জাতীয় সংসদ নির্বাচন, প্রার্থীর নিজ আয়ের অর্থ

খ অংশ: আত্মীয়-স্বজন হইতে ধার বা কর্জ বাবদ প্রাপ্য সম্ভাব্য অর্থ

সম্ভাব্য অর্থের পরিমাণ	আত্মীয়-স্বজনের নাম	আত্মীয়-স্বজনের ঠিকানা	সম্পর্ক	আত্মীয়-স্বজনের আয়ের উৎস

গ অংশ: আত্মীয়-স্বজনের নিকট হইতে স্বেচ্ছাপ্রণোদিত প্রদত্ত দান হিসাবে প্রাপ্য সম্ভাব্য অর্থ

সম্ভাব্য অর্থের পরিমাণ	আত্মীয়-স্বজনের নাম	আত্মীয়-স্বজনের ঠিকানা	সম্পর্ক	আত্মীয়-স্বজনের আয়ের উৎস
৫,০০,০০০/-	ডাঃ মোহাম্মদ	১/১ জাতীয় সংসদ নির্বাচন প্রার্থীর নিজ আয়ের অর্থ	পুত্র	জাতীয় সংসদ নির্বাচন

ঘ অংশ : আত্মীয়-স্বজন ব্যতীত অন্য কোন ব্যক্তির নিকট হইতে ধার বা কর্জ বাবদ প্রাপ্য সম্ভাব্য অর্থ

সম্ভাব্য অর্থের পরিমাণ	ব্যক্তির নাম	ব্যক্তির ঠিকানা

ঙ অংশ : আত্মীয়-স্বজন ব্যতীত অন্যান্য ব্যক্তির নিকট হইতে স্বেচ্ছাশ্রমে দান হিসাবে প্রাপ্য সম্ভাব্য অর্থ

সম্ভাব্য অর্থের পরিমাণ	ব্যক্তির নাম	ব্যক্তির ঠিকানা

চ অংশ : ক, খ, গ, ঘ এবং ঙ অংশে উল্লিখিত উৎস ব্যতীত অন্য কোন উৎস হইতে প্রাপ্য সম্ভাব্য অর্থ

সম্ভাব্য অর্থের পরিমাণ	ব্যক্তি/প্রতিষ্ঠানের নাম ও ঠিকানা	আয়ের উৎস

তারিখ : দিন মাস বৎসর

প্রার্থীর স্বাক্ষর/টিপসহি

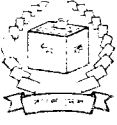

ফরম-২১
[বিধি ২৯(২) দ্রষ্টব্য]

জাতীয় সংসদ নির্বাচন

সম্পদ ও দায় এবং বাৎসরিক আয় ও ব্যয়ের বিবরণী

নির্বাচনী এলাকার নম্বর ও নাম

প্রার্থীর নাম

পেশার ঠিকানা

অংশ ক-সম্পদ

শ্রেণী ক-গৃহ সম্পত্তি ব্যতীত অন্যান্য স্থাবর সম্পত্তি

মোট পরিমাণ	অবস্থান	আনুমানিক মূল্য
১	২	৩
১ টা জমি প্লট ১/২ জমি-২ টা	৫৩২ নং, পল্লী-১১ (০৫-১) মেম্ব-২	৫০০০০০/- ২২০০০০/-

শ্রেণী খ-গৃহ সম্পত্তি

গৃহের প্রকৃতি ও সংখ্যা	অবস্থান	আনুমানিক মূল্য
১	২	৩

শ্রেণী গ-অন্যান্য সম্পদ

অন্যান্য সম্পদ, যথা-সিকিউরিটি, বন্ড, বচস্কের আয়সহ ইত্যাদি	আনুমানিক মূল্য
১	২
২০০০০/- ১৫০০০/- ৩৫০০০/-	৩০০০০০/- ২০০০০০/-

অংশ খ-দায়সমূহ

দায়সমূহের প্রকৃতি ও বর্ণনা	পরিমাণ
১	২

অংশ গ-বাৎসরিক আয় ও ব্যয়

মোট আনুমানিক বাৎসরিক আয়	মোট আনুমানিক বাৎসরিক ব্যয়
১	২
৩০০ ০০০/-	২০০ ০০০/-

তারিখ : দিন মাস বৎসর

প্রার্থীর স্বাক্ষর/টিপসহি

আয়কর অধ্যাদেশ, ১৯৮৪ (১৯৮৪ এর ৩৬নং অধ্যাদেশ) এর
অধীন আয়কর রিটার্ন ফরম

আইটি-১১প

**ব্যক্তি শ্রেণী ও অন্যান্য করদাতার জন্য
(কোম্পানী ব্যতীত)**

করদাতার ছবি
[ছবির উপর সত্যায়ন
ককন]

৮২ সিবি

প্রয়োজ্য ক্ষেত্রে টিক (✓) চিহ্ন দিন

স্বনির্ধারণী
 সার্বজনীন স্বনির্ধারণী
 সাধারণ

১. করদাতার নাম : ডাঃ মোহাম্মদ হোসেন (কোম্পানী)

২. করদাতার পিতার নাম (যদি থাকে) :

৩. করদাতার মাতার নাম :

৪. টিকিট নং : ৯৬৯ - ১০৯ - ০৪০২

৫. (ক) করদাতার ঠিকানা : ৮-৯ (খ) কর অপকল : ৮

৬. (ক) করদাতার পেশা : ১০৮৮-০৯ ৭. আবাসিক মর্যাদা : নিবাসী / অনিবাসী

৮. মর্যাদা : বর্ধিত ফার্ম ব্যক্তি সংঘ হিন্দু অবিভক্ত পরিবার

৯. করদাতার পিতার নাম (প্রয়োজ্য ক্ষেত্রে) : মহোদয়ী হুসেইন হুসেইন হুসেইন হুসেইন

১০. করদাতার মাতার নাম (করদাতা হলে টিআইএন উল্লেখ করুন) : ডাঃ মোহাম্মদ হোসেন হুসেইন

১১. পিতার নাম :

১২. মাতার নাম :

১৩. করদাতার জন্ম তারিখ (ব্যাঙের ক্ষেত্রে) :

--	--	--	--	--	--	--	--

১৪. করদাতার জন্মস্থান :

দিন	মাস	বৎসর
<u>১/১২</u>	<u>১২</u>	<u>১৯৬৬</u>

১৫. করদাতার ঠিকানা : ডাঃ হুসেইন হুসেইন হুসেইন হুসেইন, ১০৮৮, ১০৮৮, ১০৮৮, ঢাকা

(খ) পূরণ :

১৬. করদাতার বর্তমান ঠিকানা : _____ আবাসিক : _____

১৭. (উ) টিকিট নং (যদি থাকে) :

করদাতার আয় বিবরণী
৬০.৬.২০০৪ তারিখে সমাপ্ত আয় বৎসরের আয়ের বিবরণী

ক্রমিক নং	আয়ের বিবরণী	টাকার পরিমাণ
১	সেতানিঃ ধারা ২১ অনুযায়ী (তফসিল ১ অনুসারে)	২২৭৪২২
২	সেতানিঃ জামানতের উপর সুদঃ ধারা ২২ অনুযায়ী	
৩	সুদ সম্পত্তির আয়ঃ ধারা ২৪ অনুযায়ী (তফসিল ২ অনুসারে)	
৪	কৃষি আয়ঃ ধারা ২৬ অনুযায়ী	
৫	সেতানিঃ বা পেশার আয়ঃ ধারা ২৮ অনুযায়ী	
৬	কর্মের আয়ের অংশঃ	
৭	প্রয়োজ্য ক্ষেত্রে স্বামী/স্ত্রী বা অপ্রাপ্ত বয়স্ক সন্তানের আয়ঃ ধারা ৪৩(৪) অনুযায়ী	
৮	সুদবণী লাভঃ ধারা ৩১ অনুযায়ী	
৯	অন্যান্য উৎস হতে আয়ঃ ধারা ৩৩ অনুযায়ী	২৪২৬৫০
১০	ক্রমিক নং ১ ২ ৩ ৯)	৩৭২৪৭২
১১	বিদেশ থেকে আয়ঃ	
১২	সুদ আয় (ক্রমিক নং ১০ ১১ ১১)	৬৭২৪৭২
১৩	সুদ আয়ের উপর আরোপযোগ্য আয়কর	৭৯৩৫৭
১৪	কর রেয়াতঃ ধারা ৪৪ (২)(বি) অনুযায়ী (তফসিল ৩ অনুসারে)	২৩০৬
১৫	প্রদত্ত কর (ক্রমিক নং ১৩ ও ১৪ এর পার্থক্য)	১৭১৭৩
১৬	পরিশোধিত করঃ	
	(ক) উৎস হতে কর্তৃত/সংগৃহীত করঃ	
	(প্রামাণ্য দলিলপত্র/বিবরণী সংযুক্ত করুন)	টাকা
	(খ) ধারা ৩৪/৩৮ অনুযায়ী প্রদত্ত অগ্রিম কর (চালান সংযুক্ত করুন)	টাকা
	(গ) এই রিটার্নের ভিত্তিতে প্রদত্ত কর (ধারা ৭৪) অনুযায়ী	৫৫৬
	(সংশোধন অর্ডার/ব্যাংক ড্রাফট/চেক সংযুক্ত করুন)	সংযুক্ত টাকা ২৭১৭৩
	(ঘ) প্রদত্ত করের সমন্বয় (যদি থাকে)	টাকা
	মোট [(ক), (খ), (গ) ও (ঘ)]	টাকা ২৭১৭৩
১৭	ক্রমিক নং ১৫ ও ১৬ নং এর পার্থক্য (যদি থাকে)	টাকা
১৮	কর অব্যাহতির ও করমুক্ত আয়ের পরিমাণ	টাকা
১৯	পূর্ববর্তী কর বৎসরে প্রদত্ত আয়কর	টাকা ২০০০

এ বিবরণীতে বিবরণাদির জন্য বা প্রয়োজনে পৃথক কাগজ ব্যবহার করুন।

প্রতিপাদন

আমি ডাঃ কাজিমুল হোসেন পিতা/স্বামী ডাঃ কাজিমুল হোসেন
ইউআইএন/টিআইএনঃ ২৪২-২০২-৫৪০২ সজ্ঞানে ঘোষণা করছি যে, এ রিটার্ন এবং বিবরণী ও সংযুক্ত
প্রমাণদিত প্রদত্ত তথ্য আমার বিশ্বাস ও জানামতে সঠিক ও সম্পূর্ণ।

স্বাক্ষর
তারিখঃ

স্বাক্ষর

ডাঃ কাজিমুল হোসেন
(স্বাক্ষর করে নাম) বি.বি.এল, এম.সি.পি.এল (পরিচালক)
পদবী ও প্রধান মহিলা হিসাবরক্ষণ কর্মকর্তা
সীল মোহর (স্বাক্ষর নাহলে) পৃথকী, ঢাকা-১১১২

করপ্রদাতার নামঃ

আয়ের বিস্তারিত বিবরণী সম্বলিত তফসিল

টিআইএনঃ ২৪৯-১০১-০৪০২

তফসিল-১ (বেতনাদি)

বন্দন ও আত্মাদি	আয়ের পরিমাণ (টাকা)	অব্যাহতি প্রাপ্ত আয়ের পরিমাণ (টাকা)	নেট করযোগ্য আয় (টাকা)
মূল বেতন	০		
বিশেষ বেতন			
মহাশয় ভাতা			
স্বাস্থ্য ভাতা			
বৃত্তি ভাতা			
পরিবার ভাতা			
পরিচরনা ভাতা			
ভ্রমণ ভাতা			
সমন্বিত পুরস্কার ভাতা			
ওভার টাইম ভাতা			
বোনাস ভাতা			
সমন্বিত ভাতা			
প্রাকৃতিক পরিবর্তন কারণে প্রদত্ত চান্দা			
প্রাকৃতিক পরিবর্তন কারণে প্রদত্ত পুরস্কার			
সমন্বিত পুরস্কার প্রদত্ত কারণে প্রদত্ত ভাতা			
অন্যান্য প্রাকৃতিক পরিবর্তন কারণে প্রদত্ত ভাতা			
বেতন ছাড়াও নেট করযোগ্য আয়			

তফসিল-২ (গৃহ সম্পত্তির আয়)

গৃহ সম্পত্তির অবস্থান ও বন্দন

বিবরণ	টাকা	টাকা
১। ভাড়া বাবদ বার্ষিক আয়		
২। দাবীকৃত ব্যয়সমূহঃ		
মেয়ামত, আদায়, ইত্যাদি		
পৌনিক কিস্তি অথবা প্রাথমিক কিস্তি		
ভূমি রাজস্ব		
কম্পেন্স উপর সুদ/বন্ধকী/মূলধনী চার্জ		
স্বামী কিস্তি		
গৃহ সম্পত্তি স্থানীয় সরকার কর্তৃক দাবীকৃত রেয়াত		
অন্যান্য, যাদি থাকবে		
মোট =		
৩। নেট আয় (ক্রমিক নং ১ হতে ২ এর বিয়োগফল)		

তফসিল-৩ (বিনিয়োগ জনিত কর রেয়াত)

আয়কর অব্যাদেশের তফসিল-৬ এর বি অংশের সাথে পাঠিতব্য ধারা ৪৪ (২)(বি)

১. উইদম ইমার প্রদত্ত কিস্তি	টাকা
২. প্রিন্সিপাল অংশে বার্ষিক ভাতা প্রাপ্তির উদ্দেশ্যে প্রদত্ত চাঁদা	টাকা
৩. প্রিন্সিপাল অংশে আইন, ১৯২৫ অনুযায়ী প্রযোজ্য ভবিষ্য তহবিলে প্রদত্ত চাঁদা	টাকা
৪. ইন্সুরেন্স প্রদত্ত স্থায় ও নিয়োগকর্তা কর্তৃক প্রদত্ত চাঁদা	টাকা
৫. অনুমোদিত বয়সজনিত তহবিলে প্রদত্ত চাঁদা	টাকা
৬. অনুমোদিত অফসেট বা ডিবেন্ডার স্টক, স্টক বা শেয়ার এ বিনিয়োগ	টাকা
৭. ইন্সুরেন্স প্রদত্ত ক্রমে প্রদত্ত চাঁদা	টাকা
৮. প্রিন্সিপাল অংশে প্রদত্ত চাঁদা এবং পোর্টাল বীমা স্কিমের অধীন প্রদত্ত কিস্তি	টাকা
৯. যেকোন তহবিলে প্রদত্ত চাঁদা	টাকা
১০. মোট	টাকা

* অনুগ্রহ করে বিনিয়োগসমূহের প্রত্যয়নপত্র/প্রমাণপত্র সংযুক্ত করুন।

আয়কর রিটার্নের সাথে দাখিলকৃত দলিলপত্রাদির তালিকা

১. ইন্সুরেন্স প্রদত্ত	৬।
২. প্রিন্সিপাল অংশে প্রদত্ত	৭।
৩. প্রিন্সিপাল অংশে প্রদত্ত	৮।
৪. প্রিন্সিপাল অংশে প্রদত্ত	৯।
৫. প্রিন্সিপাল অংশে প্রদত্ত	১০।

অসম্পূর্ণ রিটার্ন গ্রহণযোগ্য হবে না।

পরিসম্পদ, দায় ও ব্যয় বিবরণী (৩০.৬.০৫ তারিখে)

কর্তৃপক্ষের নাম : ৩য় ডিবিউসি

টিআইএন : ১৫১-১০১-১৪০১

১. স্থায়ী সম্পদ (আইন সম্মত ব্যয়সহ ক্রয় মূল্য) :

১. স্থায়ী সম্পদ (আইন সম্মত ব্যয়সহ ক্রয় মূল্য) :
২. স্থায়ী সম্পদ (সম্পর্কের বিবরণ ও অবস্থান)

টাকা

টাকা

২. বর্তমান সম্পদ (আইন সম্মত ব্যয়সহ ক্রয় মূল্য) :

১. স্থায়ী সম্পদ (সম্পর্কের বিবরণ ও অবস্থান)

৩য় ডিবিউসি, ৩য় ডিবিউসি

টাকা

BF মান

৩. বর্তমান সম্পদ (আইন সম্মত ব্যয়সহ ক্রয় মূল্য) :

১. স্থায়ী সম্পদ (সম্পর্কের বিবরণ ও জমির অবস্থান)

টাকা

৪. বিনিয়োগ :

১. স্থায়ী বিনিয়োগ

টাকা

২. বর্তমান বিনিয়োগ

BF টাকা ৪০০০০

৩. স্থায়ী বিনিয়োগ

৩য় ডিবিউসি ১১০০০০

৪. বর্তমান বিনিয়োগ

BF ২২০০

৫. স্থায়ী বিনিয়োগ

৩য় ডিবিউসি ১০০০

মোট =

টাকা ২১০৬২০০.০০

৫. মোট বিনিয়োগ (ক্রয়মূল্য)

BF টাকা ২২২০০০.০০

৬. মোট বিনিয়োগ (ক্রয়মূল্য ও বর্তমান বিনিয়োগ)

৭. স্থায়ী বিনিয়োগ (সর্বমোট ও ক্রয়মূল্য)

৩য় ডিবিউসি ৩য় ডিবিউসি

BF টাকা ৩০০০০০

৮. আন্তঃসংস্থা (ক্রয়মূল্য)

BF টাকা ৫০০০.০০

৯. ইলেক্ট্রনিক সামগ্রী (ক্রয়মূল্য)

BF টাকা ২০০০০০.০০

১০. ব্যবসা বাণিজ্য সম্পদ

১. স্থায়ী সম্পদ

টাকা

২. বর্তমান সম্পদ

টাকা

৩. স্থায়ী সম্পদ

টাকা

মোট =

টাকা ১৪৫৫৫০

ফরম

আয়কর অধ্যাদেশ, ১৯৮৪ এর ধারা ৭৫(২)(ডি)(আই) এবং ধারা ৮০ অনুসারে ব্যক্তি করদাতার জীবন যাত্রার মান সম্পর্কিত তথ্যের বিবরণী।

করদাতার নাম: শ্রীঃ কাঞ্চন (বহু) টিআইএন : ২৫১ - ২০১ - ০৪৬২

ক্রমিক নম্বর	খরচের বিবরণ	টাকার পরিমাণ	মন্তব্য
১	সি.এস.সি. অর্থাৎ মগ্ন খরচ	টাকঃ ১৩০০০	সি.এস.সি. অর্থাৎ মগ্ন খরচ হিসেবে গণ্য করা হয়েছে। এই খরচের বিবরণীতে উল্লিখিত খরচের মধ্যে ১০% পর্যন্ত করদাতার নিজস্ব ব্যবহারের জন্য খরচ করা হয়েছে। অন্য খরচের বিবরণীতে উল্লিখিত খরচের মধ্যে ১০% পর্যন্ত করদাতার নিজস্ব ব্যবহারের জন্য খরচ করা হয়েছে।
২	ঐকসে কর কর্তাসহ বিদ্যত অর্থ বৎসরে পরিশোধিত আয়কর	টাকঃ ২০০০	
৩	অন্যান্য কর কর্তাসহ খরচ	টাকঃ ৫০০০০	
৪	স্বাস্থ্য ও মানবিক ব্যবহার সংক্রান্ত যাবতীয় খরচ	টাকঃ ২৪০০০	
৫	অন্যান্য বিদ্যুৎ বিল	টাকঃ ১৩০০	
৬	অন্যান্য পরিমিত বিল	টাকঃ ১৩০০	
৭	অন্যান্য প্যাস বিল	টাকঃ ৪৫০০	
৮	অন্যান্য টেলিফোন বিল	টাকঃ ৬২০০	
৯	সি.এস.সি. লেখাপড়া খরচ	টাকঃ X	
১০	সি.এস.সি. বিদেশ ভ্রমণ সংক্রান্ত খরচ	টাকঃ X	
১১	ঐকসে কর কর্তাসহ অন্যান্য বিশেষ বায়, যদি থাকে	টাকঃ ১০,০০০	
	মোট খরচ	টাকঃ ১৪৬,২২০	

আমি/আমরা ও/অথবা আমার/আমাদের প্রমাণ করছি যে, আমার জ্ঞান ও বিশ্বাস মতে এই আইটি-১০ বিবি তে প্রদত্ত তথ্য সঠিক ও সম্পূর্ণ।

কাঞ্চন (বহু)

করদাতার নাম ও স্বাক্ষর

তারিখ : ২০০৮-০৭-০১

অন্যান্য খরচের বিবরণীতে উল্লিখিত খরচের মধ্যে ১০% পর্যন্ত করদাতার নিজস্ব ব্যবহারের জন্য খরচ করা হয়েছে।

X

আয়কর রিটার্ন প্রাপ্তি স্বীকার পত্র

করদাতার নাম : শ্রীঃ কাঞ্চন (বহু)

কর বৎসর : ২০০৮-০৭

টিআইএন : ২৫১ ২০১ ০৪৬২

সার্কেল : ৮২ কর অঞ্চল : ৮

আয়কর অধ্যাদেশ, ১৯৮৪ (১৯৮৪ এর ৩৬নং অধ্যাদেশ) এর
অধীন আয়কর রিটার্ন ফরম

আইটি-১১ গ

ব্যক্তি শ্রেণী ও অন্যান্য করদাতার জন্য
(কোম্পানী ব্যতীত)

করদাতার ছবি
[ছবির উপর সত্যায়ন
করুন]

স্বাক্ষরিত করদাতা হোন
সময়মত রিটার্ন দিন
জরিমানা পরিহার করুন

প্রযোজ্য ক্ষেত্রে টিক (✓) চিহ্ন দিন

স্বনির্ধারণী

স্বনির্ধারণী/স্বনির্ধারণী

সাধারণ

১. করদাতার নাম: ডাঃ মোহাম্মদ হোসেন

২. করদাতার পিতার নাম: ডাঃ মোহাম্মদ হোসেন

৩. ইউটিআইএন নম্বর:

--	--	--	--	--	--	--	--	--	--

৪. টিআইএন:

২	৫	২	-	২	০	০	-	০	২	৪	৭
---	---	---	---	---	---	---	---	---	---	---	---

৫. (ক) সন্তান: ৮০ (খ) কর অঞ্চল: ৫

৬. (ক) বয়স: ২০০৮-০৯ ৭। আবাসিক মর্যাদা: নিবাসী অনিবাসী

৮. বৃত্তি: ডাঃ কর্ম ব্যক্তি সংঘ হিন্দু অবিভক্ত পরিবার

৯. বর্তমান স্থায়ী বাসস্থান (গ্রাম/সি/জেড): ডাঃ মোহাম্মদ হোসেন

১০. ছবি/স্বাক্ষর নাম (করদাতা হলে টিআইএন উল্লেখ করুন): ডাঃ মোহাম্মদ হোসেন

১১. পিতার নাম: ডাঃ মোহাম্মদ হোসেন

১২. মাতার নাম: ডাঃ মোহাম্মদ হোসেন

১৩. জন্ম তারিখ:

--	--	--	--	--	--	--	--	--	--

১৪. ঠিকানা: ২/২ মোহাম্মদ হোসেন
ডাঃ, সি, জেড, মোহাম্মদ হোসেন

(খ) স্বাক্ষর

ডাঃ মোহাম্মদ হোসেন

১৫. টিআইএন অধীন বসে: আবাসিক

১৬. ডাট প্রিন্ট নম্বর (যদি থাকে):

১৪.৩.০৫ তারিখে সমগ্র আয় বৎসরের আয়ের বিবরণী

ক্রমিক নং	আয়ের বিবরণী	টাকার পরিমাণ
১	বৈতনিক আয় ধারা ২১ অনুযায়ী (তফসিল ১ অনুসারে)	২৫৬০০০
২	স্বত্বস্বত্ব/স্বত্বস্বত্ব উপর সুদ ধারা ২২ অনুযায়ী	
৩	স্বত্বস্বত্ব/স্বত্বস্বত্ব উপর সুদ ধারা ২৪ অনুযায়ী (তফসিল ২ অনুসারে)	
৪	স্বত্বস্বত্ব/স্বত্বস্বত্ব উপর সুদ ধারা ২৬ অনুযায়ী	
৫	স্বত্বস্বত্ব/স্বত্বস্বত্ব উপর সুদ ধারা ২৮ অনুযায়ী	
৬	স্বত্বস্বত্ব/স্বত্বস্বত্ব উপর সুদ ধারা ২৮ অনুযায়ী	
৭	স্বত্বস্বত্ব/স্বত্বস্বত্ব উপর সুদ ধারা ২৮ অনুযায়ী	
৮	স্বত্বস্বত্ব/স্বত্বস্বত্ব উপর সুদ ধারা ২৮ অনুযায়ী	
৯	স্বত্বস্বত্ব/স্বত্বস্বত্ব উপর সুদ ধারা ২৮ অনুযায়ী	
১০	স্বত্বস্বত্ব/স্বত্বস্বত্ব উপর সুদ ধারা ২৮ অনুযায়ী	১৯৪৩
১১	স্বত্বস্বত্ব/স্বত্বস্বত্ব উপর সুদ ধারা ২৮ অনুযায়ী	২১৭০৫৯
১২	স্বত্বস্বত্ব/স্বত্বস্বত্ব উপর সুদ ধারা ২৮ অনুযায়ী	২১৭০৫৯
১৩	স্বত্বস্বত্ব/স্বত্বস্বত্ব উপর সুদ ধারা ২৮ অনুযায়ী	২২৬
১৪	স্বত্বস্বত্ব/স্বত্বস্বত্ব উপর সুদ ধারা ২৮ অনুযায়ী	
১৫	স্বত্বস্বত্ব/স্বত্বস্বত্ব উপর সুদ ধারা ২৮ অনুযায়ী	২০০০
১৬	স্বত্বস্বত্ব/স্বত্বস্বত্ব উপর সুদ ধারা ২৮ অনুযায়ী	
১৭	স্বত্বস্বত্ব/স্বত্বস্বত্ব উপর সুদ ধারা ২৮ অনুযায়ী	
১৮	স্বত্বস্বত্ব/স্বত্বস্বত্ব উপর সুদ ধারা ২৮ অনুযায়ী	
১৯	স্বত্বস্বত্ব/স্বত্বস্বত্ব উপর সুদ ধারা ২৮ অনুযায়ী	
২০	স্বত্বস্বত্ব/স্বত্বস্বত্ব উপর সুদ ধারা ২৮ অনুযায়ী	
২১	স্বত্বস্বত্ব/স্বত্বস্বত্ব উপর সুদ ধারা ২৮ অনুযায়ী	
২২	স্বত্বস্বত্ব/স্বত্বস্বত্ব উপর সুদ ধারা ২৮ অনুযায়ী	
২৩	স্বত্বস্বত্ব/স্বত্বস্বত্ব উপর সুদ ধারা ২৮ অনুযায়ী	
২৪	স্বত্বস্বত্ব/স্বত্বস্বত্ব উপর সুদ ধারা ২৮ অনুযায়ী	
২৫	স্বত্বস্বত্ব/স্বত্বস্বত্ব উপর সুদ ধারা ২৮ অনুযায়ী	
২৬	স্বত্বস্বত্ব/স্বত্বস্বত্ব উপর সুদ ধারা ২৮ অনুযায়ী	
২৭	স্বত্বস্বত্ব/স্বত্বস্বত্ব উপর সুদ ধারা ২৮ অনুযায়ী	
২৮	স্বত্বস্বত্ব/স্বত্বস্বত্ব উপর সুদ ধারা ২৮ অনুযায়ী	
২৯	স্বত্বস্বত্ব/স্বত্বস্বত্ব উপর সুদ ধারা ২৮ অনুযায়ী	
৩০	স্বত্বস্বত্ব/স্বত্বস্বত্ব উপর সুদ ধারা ২৮ অনুযায়ী	

প্রতিপাদন

ইউটিসি নং ২৪২-১০০-০২৪৭

Handwritten signature

স্থানঃ DHARA
তারিখঃ ০৫/১১/০৮

ABDULLAH AL MAHMUD

(স্বাক্ষরের নাম)
পদবী ও
স্বাক্ষর (বার্জি নং ১৩৩)

আয়ের বিস্তারিত বিবরণী সম্বলিত তফসিল

করদাতার নামঃ Dr. Al-Mohammed Al-Mohammed

টিকিট এনঃ

251-100-0247

তফসিল-১ (বেতনাদি)

বেতন ও ভাতাদি	আয়ের পরিমাণ (টাকা)	সম্মতি প্রাপ্ত আয়ের পরিমাণ (টাকা)	মোট করযোগ্য আয় (টাকা)
মূল বেতন			
বিশেষ বেতন			
নতুন ভাতা			
যাতায়াত ভাতা			
বাহ্যিক ভাতা			
চিকিৎসা ভাতা			
পরিচর্যক ভাতা			
ছুটি ভাতা			
সম্মানী/পুরস্কার/ফি			
ওভার টাইম ভাতা			
বোনাস/এফ-গ্রেসিয়া			
অন্যান্য ভাতা			
বীকৃত ভবিষ্য তহবিলে নিয়োগকর্তা কর্তৃক প্রদত্ত টানা			
বীকৃত ভবিষ্য তহবিলে অর্জিত সুদ			
মানবাহন সুবিধার জন্য বিবেচিত আয়			
বিমামূল্যে সজ্জিত বা অ-সজ্জিত বাসস্থানের জন্য বিবেচিত আয়			
অন্যান্য, যদি থাকে (বিবরণ দিন)			
বেতন হতে মীট করযোগ্য আয়			

তফসিল-২ (গৃহ সম্পত্তির আয়)

গৃহ সম্পত্তির অবস্থান ও বর্ণনা	বিবরণ	টাকা	টাকা
	১। ভাড়া বাবদ বার্ষিক আয়		
	২। দাবীকৃত ব্যয়সমূহঃ		
	মেরামত, আসার, ইত্যাদি		
	পৌর কর অথবা স্থানীয় কর		
	ভূমি রাজস্ব		
	অপেক্ষ উপর সুল/মসজিদ/মসজিদী চার্জ		
	বীমা কিস্তি		
	গৃহ সম্পত্তি খালি থাকার কারণে দাবীকৃত মেয়াদ		
	অন্যান্য, যদি থাকে		
	মোট =		
	৩। মীট আয় (ক্রমিক নং ১ হতে ৬ এর বিয়োগফল)		

তফসিল-৩ (বিনিয়োগ জনিত কর রেয়াত)

আয়কর অধ্যাদেশের তফসিল-৬ এর বি অংশের সাথে পঠিতব্য ধারা ৪৪(২)(বি)

১। প্রদত্ত প্রদত্ত প্রদত্ত দিগন্ত	টাকা
২। বাবদ প্রদত্ত প্রদত্ত প্রদত্ত উদ্দেশ্যে প্রদত্ত চাঁদা	টাকা
৩। প্রদত্ত প্রদত্ত আইন, ১৯২৫ অনুযায়ী প্রযোজ্য ভবিষ্য তহবিলে প্রদত্ত চাঁদা	টাকা
৪। স্বীকৃত ভবিষ্য তহবিলে বীমা নিয়োগ প্রদত্ত প্রদত্ত চাঁদা	টাকা
৫। অনুমোদিত বয়সজনিত তহবিলে প্রদত্ত চাঁদা	টাকা
৬। অনুমোদিত ঋণপত্র বা ডিবেঞ্চার স্টক, স্টক বা শেয়ার এ বিনিয়োগ	টাকা
৭। প্রদত্ত প্রদত্ত পেনশন স্কামে প্রদত্ত চাঁদা	টাকা
৮। প্রদত্ত তহবিলে প্রদত্ত চাঁদা এবং গোষ্ঠী বীমা স্কিমের অধীন প্রদত্ত প্রদত্ত	টাকা
৯। প্রদত্ত তহবিলে প্রদত্ত চাঁদা	টাকা
১০। প্রদত্ত প্রদত্ত প্রদত্ত (বিবরণ দিন)	টাকা
মোট	টাকা

* অনুগ্রহ করে বিনিয়োগসমূহের প্রত্যয়নপত্র/প্রমাণপত্র সংযুক্ত করুন।

আয়কর রিটার্নের সাথে দাখিলকৃত দলিলপত্রাদির তালিকা

১।	Statement of AK	৬।
২।	Salary Certificate	
৩।	Bank Statement	৮।
৪।		৯।
৫।		১০।

অসম্পূর্ণ রিটার্ন গ্রহণযোগ্য হবে না।

পরিসংখ্যান, দায় ও ব্যয় বিবরণী (..... ৩০. ৬. ২০০৪..... তারিখে)

করদাতার নামঃ ডাঃ আব্দুল হান্নান টিআইএনঃ

২	৪	১	-	১	০	০	-	৩	২	৪	৭
---	---	---	---	---	---	---	---	---	---	---	---

- ১। (ক) ব্যবসার পুঁজি (মূলধনের জের) টাকা.....
 (খ) পরিচালকদের লিমিটেড কোম্পানীতে শেয়ার বিনিয়োগ (ক্রয় মূল্য) টাকা.....
কোম্পানীর নাম শেয়ারের সংখ্যা

- ২। প্র-কৃষি সম্পত্তি (আইন সম্মত ব্যয়সহ ক্রয় মূল্য) : ঢাকা জেলা জমিদারি সনদ টাকা.....
 জমি/পথ সম্পত্তি (সম্পত্তির বিবরণ ও অবস্থান) ১৪ ৫০০,০০০
বিলাত, মেম্বার ১২
ঢাকা জেলা জমিদারি সনদ ১৫ ১২০,০০০

- ৩। কৃষি সম্পত্তি (আইন সম্মত ব্যয়সহ ক্রয় মূল্য) :
 জমি (ক্রয় ও জমির বিবরণ ও জমির অবস্থান) টাকা.....

- ৪। বিনিয়োগঃ
 (ক) শেয়ার/ভেপেয়ার টাকা.....
 (খ) সঞ্চয়পত্র/৩ মাসি সাটিকিট/বন্ড ১৫ টাকা ৬,০০,০০০
 (গ) প্রাইভেট/পাবলিক স্কীম টাকা.....
 (ঘ) বণ্ড প্রভৃতি টাকা.....
 (ঙ) অন্যান্য বিনিয়োগ FDR টাকা ২৫০,০০০

মোট = ১৪ ৫০০,০০০

- ৫। মোটর যান (ক্রয়মূল্য)
 মোটর যানের প্রকৃতি ও রেজিস্ট্রেশন নম্বর টাকা.....

- ৬। অলংকারাদি (পরিমাণ ও ক্রয়মূল্য) ৫ টোকা স্বর্ণ ডায়মন্ড টাকা ১০,০০০

- ৭। আসবাবপত্র (ক্রয়মূল্য) ১৫ টাকা ০০,০০০

- ৮। ইলেক্ট্রনিক সামগ্রী (ক্রয়মূল্য) টাকা.....

- ৯। ব্যবসা বহির্ভূত অর্থ সম্পদ
 (ক) নগদ টাকা ২ ৪ ১ ২ ০ ২

- (খ) ব্যাংকে পচ্ছিত টাকা ১ ৬ ৫ ৫

- (গ) অন্যান্য টাকা.....

মোট = টাকা ২ ৪ ০ ৫ ১ ০

পূর্ববর্তী পৃষ্ঠার জের

2200830
টাকা

১০। অন্যান্য পরিসম্পদ
(বিবরণ দিন)
X-Ray ২২০০৮৩০, ৩ Medical Equipments BF. 600000
টাকা

মোট পরিসম্পদ = টাকা 2800830

১১। বাদঃ দায়সমূহ
(ক) সম্পদ অথবা জমি বন্ধক টাকা
(খ) জামানত বিহীন ঋণদায় টাকা
(গ) ব্যাংক ঋণ টাকা
(ঘ) অন্যান্য টাকা
মোট দায় = টাকা

১২। এই আয় বৎসরের শেষ তারিখের দীর্ঘ সম্পদ (মোট পরিসম্পদ হতে মোট দায়ের বিয়োগফল) টাকা 2500830

১৩। বিগত আয় বৎসরের শেষ তারিখের দীর্ঘ সম্পদ টাকা 2800830

১৪। সম্পদের পরিবৃদ্ধি (ক্রমিক ১২ হতে ১৩ এর বিয়োগফল) টাকা 150000

১৫। (ক) পারিবারিক ব্যয়ঃ | ফরম নং আইটি-১০বিবি অনুযায়ী মোট খরচ | টাকা 2,00,000
(খ) পারিবারিক নির্ভরশীল সদস্য সংখ্যাঃ
পূর্ণ বয়স্ক [] শিশু []

১৬। সম্পদের মোট পরিবৃদ্ধি (ক্রমিক ১৪ এবং ১৫ এর যোগফল) টাকা 2920830

১৭। অর্জিত তহবিল সমূহঃ -
(১) প্রদর্শিত বিটাম আয় টাকা 2920830
(২) কর অব্যাহতি প্রাপ্ত ও করমুক্ত আয় টাকা 200000
(৩) অন্যান্য প্রাপ্তি টাকা

০৮/১৫/১৮

মোট অর্জিত তহবিল = টাকা 2920830

১৮। পার্থক্য (ক্রমিক ১৬ হতে ১৭ এর বিয়োগফল) টাকা

আমি বিশ্বাসের সাথে ঘোষণা করছি যে, আমার জ্ঞান ও বিশ্বাস মতে আইটি-১০বি তে প্রদত্ত তথ্য সঠিক ও সম্পূর্ণ।

[Signature]

করদাতার নাম ও স্বাক্ষর
তারিখঃ

- করদাতার নিজের, তাঁর স্ত্রী/স্বামীর (রিটার্ন সাবিলকারী না হলে), সাক্ষর ও নির্ভরশীল সন্তানদের পরিসম্পদ ও দায় উপরি-উক্ত বিবরণীতে প্রদর্শন করতে হবে।
- প্রয়োজনে পৃথক কাগজ ব্যবহার করুন।

ফরম

ফরম নং আইটি-১০বিবি

অধ্যাদেশ, ১৯৮৪ এর ধারা ৭৫(২)(ডি)(আই) এবং ধারা ৮০ অনুসারে
ব্যক্তি করদাতার জীবন ব্যয়ের মান সম্পর্কিত তথ্যের বিবরণী।

করদাতার নাম: ডাঃ আব্দুল্লাহ আল-মাহমুদ তারিখ: ২০২১/১০/১৫

ক্রমিক নম্বর	খরচের বিবরণ	টাকার পরিমাণ	মন্তব্য
১	কাজে ও ভরনামাফান খরচ	টাঃ ২০০০০	
২	বেসে বসে পরিবহন খরচ অর্থ বৎসরে পরিশোধিত আয়কর	টাঃ ৬৮৬০	
৩	সংক্রান্ত খরচ	টাঃ <u>নব্বই হাজার</u>	<u>স্বীকৃত নাহয়</u>
৪	কাজে যানবাহন ব্যবহার সংক্রান্ত যাবতীয় খরচ	টাঃ X	<u>স্বীকৃত নাহয়</u>
৫	আবাসিক বিদ্যুৎ বিল	টাঃ	
৬	আবাসিক পানির বিল	টাঃ	
৭	আবাসিক গ্যাস বিল	টাঃ	
৮	আবাসিক টেলিফোন বিল	টাঃ	
৯	স্বত্বস্বত্বের খরচ	টাঃ X	
১০	নজ ব্যয়ে বিদেশ ভ্রমণ সংক্রান্ত খরচ	টাঃ X	
১১	উৎসব ব্যয়সহ অন্যান্য বিশেষ ব্যয়, যদি থাকে		
	মোট খরচ	টাঃ ২০৬৮৬০	

আমি বিশ্বস্ততার সাথে ঘোষণা করছি যে, আমার জ্ঞান ও বিশ্বাস মতে এই আইটি-১০বিবি তে প্রদত্ত তথ্য সঠিক ও সম্পূর্ণ।

ডাঃ আব্দুল্লাহ আল-মাহমুদ
করদাতার নাম ও স্বাক্ষর
তারিখঃ

* প্রয়োজনে পৃথক কাগজ ব্যবহার করুন।

X

IFIC BANK LIMITED
বিস্তারিতভাবে আইটি-১০বিবি-এর কমাঁস ব্যাংক লঃ
Dhaka Branch, Dhaka.

PO AA ১৫৫০২৮০ Date _____

Received from IFIC Bank Limited the sum of
Taka Two Thousand and One Hundred
only

on account of Dr. Abdullah Al-Mahmud
TN: 251-100-0247

Pl. use receive the sum of Taka as per annexed receipt
Circle No. ৪৯ Zone ০৪ Dhaka
= ২১৫০/-
For IFIC Bank Limited
Authorized Signature
২০২১/১০/১৫

Tk - ২১৫০/-

M/S Deputy Commissioner of Taxes

Circle No. 89 Zone 08 Dhaka

Pl. use receive the sum of Taka as per enclosed receipt

Taka = 2150/-

For IFIC Bank Limited

২২/১/০৮

Authorized Signature

[Handwritten Signature]
Authorized Signature

TK - 2150/-

PO
AA

১৫৫০২৮০

Date _____

CODE NO: 4500251



IFIC BANK LIMITED

ইউসিআইবি ব্যাংক লিমিটেড
Dhaka Branch, Dhaka.

২১৫০/-

Received from IFIC Bank Limited the sum of

Taka Two Thousand One Hundred

on account of Dr. Abdullah Al-Mahmud

TN: 251-100-0247