

ফর্ম-৩  
বিধি ৪(২) দ্বারা



আমন্ত্রণের অর্থ নগদে আমানতকারীকে প্রদে  
(এই অর্থ সাধারণকারীকে প্রদান করিতে হইবে)

ক্রমিক সংখ্যা:

জাতীয় সংসদ নির্বাচনে প্রার্থী হওয়া/কোন স্বামীজী হোসেন হুতু

স্বামীজী হোসেন হুতু এর নিকট হইতে নগদ

(অংকে)  (কথায়) টাকা বন্দিয়া

পাইলাম এবং আমানত বহিতে  ক্রমিক সংখ্যায় লিপিবদ্ধ করিলাম।

স্বামীজী হুতু  
সহকারী রিটার্নিং অফিসার  
রিটার্নিং অফিসার/

সহকারী রিটার্নিং অফিসারের স্বাক্ষর

তারিখ:

উদ্দেশ্য / মতামত  
সরকারী হিসাব নং ১৬৩৫

চালান ফরম

টি, আর ফরম নং-৬ (এস, আর ৩৭ দ্রষ্টব্য)

১ম (মূল) কপি	২য় কপি	৩য় কপি
--------------	---------	---------

চালান নং ৩৭ তারিখ

বাংলাদেশ ব্যাংক/সোনালী ব্যাংকের নিমজঙ্গা জেলার চৌদ্দাঙ্গা শাখায় টাকা জমা দেয়ার চালান।

কোড নং ৩ ০৩০২ ০০০০ ৮৪৭৩

জমা প্রদানকারী কর্তৃক পূরণ করিতে হইবে।				টাকার অংক		বিভাগের নাম এবং চালানের পৃষ্ঠাংকনকারী কর্মচারীর নাম, পদবী ও দপ্তর।*
যাহার মারফত প্রদত্ত হইল তাহার নাম ও ঠিকানা	যে ব্যক্তির/ প্রতিষ্ঠানের পক্ষ হইতে টাকা প্রদত্ত হইল তাহার নাম, পদবী ও ঠিকানা।	কি বাবদ জমা দেওয়া হইল তাহার বিবরণ।	মুদ্রা ও নোটের বিবরণ/ ড্রাফট, পে-অর্ডার ও চেকের বিবরণ।	টাকা	পয়সা	
নির	মোঃ আব্দুল হক বউবা মিতা-মহীদ আমহার এমডি আইসি ব্যাংক চৌদ্দাঙ্গা জেলা নিমজঙ্গা	কোম্পানী নিমজঙ্গা জমা		২০,০০০/-		
টাকা (কথায়)	দুই হাজার টাকা মাত্র			২০,০০০/-		
টাকা পয়সা গেল						
তারিখ						

নোট: ১। সর্বপ্রতি লক্ষ্যের সহিত যোগাযোগ করিয়া সঠিক কোড নম্বর জানিয়া লইবেন।  
২। \* যে সকল ক্ষেত্রে কর্মকর্তা কর্তৃক পৃষ্ঠাংকন প্রয়োজন, সে সকল ক্ষেত্রে প্রযোজ্য হইবে।

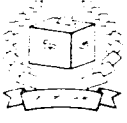
ক্রমিক নম্বর স বি অ - ০৫

## ফরম-১

[বিধি ও দৃষ্টব্য]

জাতীয় সংসদ নির্বাচনের জন্য  
প্রার্থীর মনোনয়নপত্র

প্রথম খণ্ড: মনোনয়ন

প্রথম অংশ

(প্রস্তাবকারী কর্তৃক পূরণ করিতে হইবে)



(১) আমি,

শ্ৰীঃ হুমায়ূন কবীর - কুমিল্লা

(প্রস্তাবকারীর নাম)

ভোটার নম্বর

৭	৬	০	৯	৭	৯	৪	৪	৯	২	২	৬
---	---	---	---	---	---	---	---	---	---	---	---

(প্রস্তাবকারীর ভোটার নম্বর)

ক্রমিক নম্বর

০	২	৬	২
---	---	---	---

(ভোটার তালিকায় প্রস্তাবকারীর ক্রমিক নম্বর)

ভোটার এলাকার নাম

মুর্শ - কামালপুর

(প্রস্তাবকারীর ভোটার এলাকার নাম)

উপজেলা/থানার নাম

কুমিল্লা

(প্রস্তাবকারীর উপজেলা/থানার নাম)

পৌরসভা/সিটি কর্পোরেশন/ইউনিয়নের নাম

কুমিল্লা

এতদ্বারা

(প্রস্তাবকারীর পৌরসভা/সিটি কর্পোরেশন/ইউনিয়নের নাম)

১২ - কুমিল্লা - ১

(নির্বাচনী এলাকার নম্বর ও নাম)

নির্বাচনী এলাকা হইতে জাতীয় সংসদ

নির্বাচনের জন্য প্রার্থীরূপে

শ্ৰীঃ হুমায়ূন কবীর

(প্রার্থীর নাম)

শ্ৰীঃ হুমায়ূন কবীর - কুমিল্লা - ০৬ কুমিল্লা কুমিল্লা -  
কুমিল্লা - কুমিল্লা

(প্রার্থীর ঠিকানা)

ভোটার নম্বর

৭	৬	০	২	২	৫	৭	৬	৪	৯	২	৯
---	---	---	---	---	---	---	---	---	---	---	---

এর নাম

(প্রার্থীর ভোটার নম্বর)

প্রস্তাব করিতেছি।

(২) আমি এতদ্বারা প্রত্যয়ন করিতেছি যে, আমি প্রস্তাবকারী বা সমর্থনকারী রূপে অন্য কোন মনোনয়নপত্রে স্বাক্ষরদান করি নাই।

তারিখ:

২	৫	দিন	১১	মাস	২	০	০	৮	বৎসর
---	---	-----	----	-----	---	---	---	---	------

শ্ৰীঃ হুমায়ূন কবীর

দ্বিতীয় অংশ

(সমর্থনকারী কর্তৃক পূরণ করিতে হইবে)

(১) আমি,

শ্রীঃ আব্দুল হক

(সমর্থনকারীর নাম)

ভোটার নম্বর

৭ ৩ ০ ১ ৭ ৩ ৬ ৪ ৩ ২ ৪ ৬

(সমর্থনকারীর ভোটার নম্বর)

ক্রমিক নম্বর

০ ২ ৪ ৪

(ভোটার তালিকায় সমর্থনকারীর ক্রমিক নম্বর)

ভোটার এলাকার নাম

শ্রীঃ - বাগমোড়োয়া

(সমর্থনকারীর ভোটার এলাকার নাম)

উপজেলা/থানার নাম

ভোমরা

(সমর্থনকারীর উপজেলা/থানার নাম)

পৌরসভা/সিটি কর্পোরেশন/ইউনিয়নের নাম

ভোমরা

এতদ্বারা

(সমর্থনকারীর পৌরসভা/সিটি কর্পোরেশন/ইউনিয়নের নাম)

২২ - নীলফামারী - ১

(নির্বাচনী এলাকার নম্বর ও নাম)

নির্বাচনী এলাকা হইতে জাতীয় সংসদ নির্বাচনের

জন্য প্রার্থীরূপে

শ্রীঃ আব্দুল হক

(প্রার্থীর নাম)

শ্রীঃ - বাগমোড়োয়া - ওয়ার্ড নং ০৩ ভোমরা - পৌরসভা -  
ভোমরা - নীলফামারী

(প্রার্থীর ঠিকানা)

ভোটার নম্বর

৭ ৩ ০ ২ ২ ৬ ৭ ৩ ৬ ৩ ২ ৩

এর

(প্রার্থীর ভোটার নম্বর)

মনোনয়ন সমর্থন করিতেছি।

(২) আমি এতদ্বারা প্রত্যয়ন করিতেছি যে, আমি প্রস্তাবকারী বা সমর্থনকারী রূপে অন্য কোন মনোনয়নপত্রে স্বাক্ষরদান করি নাই।

তারিখ:

২ ৮

দিন

১ ১

মাস

২ ০ ০ ৮

বৎসর

শ্রীঃ আব্দুল হক

সমর্থনকারীর স্বাক্ষর/টিপসাই

তৃতীয় অংশ  
(মনোনীত প্রার্থী কর্তৃক ঘোষণা)

আমি,

শ্রীঃ মোঃ হুমায়ুন কবীর

(প্রার্থীর নাম)

পরিচিতি (PIN) নম্বর

৭ ৬ ২ ১ ৫ ০ ৬ ৭ ৬ ৫ ১ ২ ১

পিতা/স্বামীর নাম

শ্রীঃ মোঃ হুমায়ুন কবীর - মোঃ হুমায়ুন কবীর -

মাতার নাম

শ্রীঃ মোঃ হুমায়ুন কবীর - সফিা কবীর (মৃতা),

ঠিকানা

শ্রীঃ হুমায়ুন কবীর, ওয়ার্ড নং ০৬ ডোময়ার - চৌধুরী -  
(শ্রীঃ হুমায়ুন কবীর),

(প্রার্থীর ঠিকানা)

ভোটার নম্বর

৭ ৬ ০ ২ ২ ৫ ৭ ৬ ৫ ১ ২ ১

(প্রার্থীর ভোটার নম্বর)

ক্রমিক নম্বর

০ ৪ ৬ ১

(ভোটার তালিকায় প্রার্থীর ক্রমিক নম্বর)

ভোটার এলাকার নাম

শ্রীঃ হুমায়ুন কবীর, ওয়ার্ড নং ০৬ ডোময়ার - চৌধুরী -

(প্রার্থী যে এলাকার ভোটার তালিকায় তালিকাভুক্ত সেই ভোটার এলাকার নাম)

পৌরসভা/সিটি কর্পোরেশন/ইউনিয়নের নাম

ডোময়ার - চৌধুরী -

(প্রার্থী যে ভোটার তালিকায় তালিকাভুক্ত তদসংশ্লিষ্ট পৌরসভা/সিটি কর্পোরেশন/ইউনিয়নের নাম)

উপজেলা/থানার নাম

ডোময়ার, চৌধুরী -

(প্রার্থী যে ভোটার তালিকায় তালিকাভুক্ত তদসংশ্লিষ্ট উপজেলা/থানার নাম)

জেলার নাম

নামদেয়া

(প্রার্থী যে এলাকার ভোটার তালিকায় তালিকাভুক্ত তদসংশ্লিষ্ট জেলার নাম)

(১) এতদ্বারা ঘোষণা করিতেছি যে, আমি-

(ক) উপরোক্ত মনোনয়নে সম্মতি প্রদান করিয়াছি এবং গণপ্রজাতন্ত্রী বাংলাদেশের সংবিধানের অনুচ্ছেদ ৬৬(১) অনুযায়ী সংসদ সদস্য হিসাবে নির্বাচিত হইবার যোগ্য।

(খ) গণপ্রজাতন্ত্রী বাংলাদেশের সংবিধানের অনুচ্ছেদ ৬৬(২) এবং গণপ্রতিনিধিত্ব আদেশ, ১৯৭২ এর অনুচ্ছেদ ১২ অনুযায়ী সদস্যরূপে নির্বাচিত হইবার বা থাকিবার জন্য অযোগ্য নই।

(গ) তিনটির অধিক নির্বাচনী এলাকার জন্য মনোনয়নপত্র দাখিল করি নাই।

(২) আমি মনোনয়নপত্রের সহিত নির্ধারিত ফরমে হলফনামা সংযুক্ত করিলাম।

(৩) আমার নির্বাচনী ব্যয় নির্বাহ করিবার জন্য অর্থ প্রাপ্তির সম্ভাব্য উৎসের বিবরণী ফরম-২০ এ এতদসঙ্গে সংযুক্ত করিলাম।

(৪) নির্বাচনী ব্যয় নির্বাহের জন্য ব্যাংক একাউন্ট নম্বর  ও ব্যাংকের নাম

ফোন নম্বর -  
০২৪৩ ৩৩৩৩ -  
গাজীপুর -

(৫) (ক) আমি আয়করদাতা নই  আমি আয়কর দাতা  [প্রযোজ্য ক্ষেত্রে টিক (✓) চিহ্ন দিন]

(খ) আমার সম্পদ ও দায় এবং বাৎসরিক আয় ও ব্যয়ের বিবরণী ফরম-২১ এ সংযুক্ত করিলাম। সেইসাথে আমার সম্পদ বিবরণী সম্বলিত সর্বশেষ রিটার্নের কপি দাখিল করিলাম এবং যোহেতু আমি আয়কর দাতা সেহেতু কর পরিশোধের প্রমাণপত্রের কপি এতদসঙ্গে সংযুক্ত করিলাম।

(৬) (ক) আমি,		গণ জোবান	রাজনৈতিক দলের প্রার্থী
--------------	---	----------	------------------------

আমার স্বপক্ষে রাজনৈতিক দলের মনোনয়ন এতদসঙ্গে সংযুক্ত করিলাম।

অথবা

(খ) আমি, স্বতন্ত্র প্রার্থী উহার স্বপক্ষে গণপ্রতিনিধিত্ব আদেশ, ১৯৭২ এর অনুচ্ছেদ ১২(৩এ) অনুযায়ী দলিলাদি এতদসঙ্গে সংযুক্ত করিলাম।

(৭) বিধি-৪(২) অনুসারে জামানত হিসাবে জমাকৃত ট্রেজারী চালান/রসিদ এতদসঙ্গে সংযুক্ত করিলাম।

তারিখ :  দিন  মাস  বৎসর

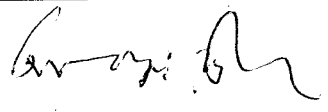

মনোনীত প্রার্থীর স্বাক্ষর/ টিপসাই

দ্বিতীয় খন্ড : প্রার্থীর ব্যক্তিগত তথ্যাদি

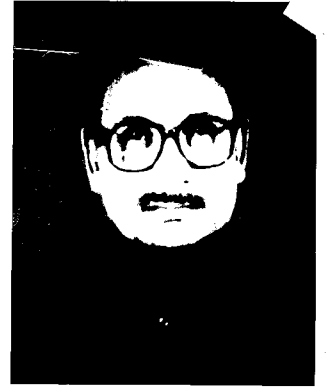

(এখানে সদস্য ওয়েব প্রার্থীর বর্তমান পাসপোর্ট সাইজের  
এক কপি সন্নিবেশিত করে লগান উক্ত হইবে।)

১। প্রার্থীর নাম :

শ্রীঃ মোস্তাফিজুল হক -

২। পরিচিতি (PIN) নম্বর

৭ ৬ ২ ১ ৫ ০ ৬ ৭ ৬ ৮ ৯ ২ ৯

৩। পিতার নাম :

শ্রীঃ মোস্তাফিজুল হক - মোস্তাফিজুল হক -

৪। মাতার নাম :

শ্রীঃ মোস্তাফিজুল হক - মোস্তাফিজুল হক -

৫। স্বামী/স্ত্রীর নাম :

শ্রীঃ মোস্তাফিজুল হক - মোস্তাফিজুল হক -

৬। জন্ম তারিখ :

২ ৫ দিন ০ ৬ মাস ২ ৯ ৪ ২ বৎসর

৭। বয়স :

১ ৬ ৬ বৎসর ০ ৮ মাস ০ ৩ দিন

৮। জন্মস্থান :

নীলফামারী;

(জেলার নাম)

৯। ঠিকানা :

(ক) স্থায়ী

গ্রাম - হাজীগঞ্জ, পোঃ ও হানা - হোমার উপজেলা - হোমার,  
জেলা - নীলফামারী,

(খ) বর্তমান

হোমার - ৩০৫, হোমার - হোমার, হোমার - হোমার, হোমার - ০৬  
হোমার - (পোঃ হোমার) জেলা - নীলফামারী,  
হোমার - ০৬ হোমার - ০৬ হোমার - ০৬ হোমার - ০৬ হোমার - ০৬

১০। তাৎক্ষণিক যোগাযোগ :

টেলিফোন নম্বর

৮৯১৭২২৭

মোবাইল নম্বর

০১৭২০ - ১১৬৪৬৮

১১। লিঙ্গ(টিক  চিহ্ন দিন) : পুরুষ  মহিলা

১২। বৈবাহিক অবস্থা : অবিবাহিত  বিবাহিত  বিপত্নীক  বিধবা  তালাকপ্রাপ্ত

১৩। পেশা :

কৃষি-ও চাষা,

১৪। বর্তমান কর্মস্থল :

(ক) কর্মস্থলের নাম : কাপ্তান হাট, ডোমার, নীলদাঙ্গা,

(খ) কর্মস্থলের ঠিকানা : কাপ্তান হাট, হোট-হাট, ডোমার (পাটকা),  
ডোমার-নীলদাঙ্গা,

১৫। স্বামী/স্ত্রীর পেশা :

শ্রী ইন্ডিয়ান কংক্রিট,

১৬। সন্তানাদি সংক্রান্ত তথ্য:

(সন্তানাদির সংখ্যা ও তাহাদের তথ্যাদি নিম্নোক্ত ছকে পূরণ করিতে হইবে।)

ক্রমিক	সন্তানের নাম	জন্ম তারিখ	শিক্ষাগত যোগ্যতা	পেশা ও কর্মস্থল /প্রতিষ্ঠানের ঠিকানা	বৈবাহিক অবস্থা
১।	তিলক (বাবু) - কাপ্তান	১১-০৬-১৯৭৬	স্নাতক	গৃহীত	বিবাহিত
২।	ডাঃ (কাপ্তান) হুমায়ুন কামিল	১০৪-১১-১৯৭১	এম.এ, বি.এন.	চিকিৎসক -	অবিবাহিত
৩।	তিলক কামিল	১২-০৬-১৯৬৬	স্নাতক - (কম্পিউটার)	চাকরি, ডাঃ বিশ্ববিদ্যালয়	অবিবাহিত

তারিখ : ২৮ দিন ১১ মাস ২০০৮ বৎসর

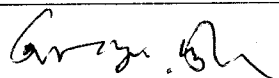

প্রার্থীর স্বাক্ষর/ টিপসাই



## তৃতীয় খণ্ড

(রিটার্নিং অফিসার অথবা সহকারী রিটার্নিং অফিসার কর্তৃক পূরণ করিতে হইবে)

এই মর্মে মনোনয়নপত্রটি প্রার্থী/প্রস্তাবকারী/সমর্থনকারী

শ্রী: আব্দুল হুসেইন

(প্রার্থী/প্রস্তাবকারী/সমর্থনকারীর নাম)

কর্তৃক

২৬/১১/০৬

তারিখ

বিলু ৩.০৩

ঘটিকায়

আমার অফিসে আমার নিকট দাখিল করা হয়।

তারিখ : ২৬ দিন ১১ মাস ২০০৬ বৎসর

  
সহকারী রিটার্নিং অফিসার  
সহকারী রিটার্নিং অফিসার

অথবা

সহকারী রিটার্নিং অফিসারের নাম ও স্বাক্ষর

পঞ্চম খন্ড

প্রাপ্তি স্বীকার রশিদ ও বাছাই এর নোটিশ

(রিটার্নিং অফিসার অথবা সহকারী রিটার্নিং অফিসার কর্তৃক পূরণ করিতে হইবে)

মনোনয়নপত্রের ক্রমিক নম্বর

২১৫৬ - ৫

১২ - ১১০২১১১ - ১

(নির্বাচনী এলাকার নম্বর ও নাম)

নির্বাচনী এলাকা হইতে জাতীয় সংসদ

নির্বাচনের জন্য প্রার্থী

ডেপুটি ডায়ালগ

(প্রার্থীর নাম)

এর মনোনয়নপত্রটি প্রার্থী/প্রস্তাবকারী/সমর্থনকারী কর্তৃক

২৮/১১/০৬

তারিখে

সি: ৩.৩০

ঘটিকায়

আমার অফিসে আমার নিকট দাখিল করা হয়।

দাখিলকৃত সকল মনোনয়নপত্র

৩/১২/০৬

তারিখ

১০.১৫

ঘটিকায়

ডেপুটি ডায়ালগ বাছাই করা হইবে।

(স্থান)

তারিখ :

২৬

দিন

১১

মাস

২০০৬

বৎসর

০৩১২২০৬

রিটার্নিং অফিসার

অথবা

সহকারী রিটার্নিং অফিসারের নাম ও স্বাক্ষর

\*\*\*\*\*

# গণফোরাম



ইডেন কমপ্লেক্স ২/১-এ, আরামবাগ (১৬৭, মতিঝিল ইনার সার্কুলার রোড), ঢাকা-১০০০

সংযুক্তি-২

(দলের মনোনয়ন)

(১) আমি

ড. কামাল হোসেন

সভাপতি, গণফোরাম

(পদবী, দলের নাম)

০২৪

(দলের নিবন্ধন নম্বর)

এতদ্বারা নির্বাচনী এলাকা

ডায়েরী-২২  
নির্বাচনী-০২

(নির্বাচনী এলাকার নম্বর ও নাম)

হইতে জাতীয় সংসদ নির্বাচনের জন্য প্রার্থীরূপে

ড. কামাল হোসেন

(প্রার্থীর নাম)

ভোটার নম্বর

৭ ৬ ০ ২ ২ ৯ ৭ ৬ ৮ ৯ ২ ৩ কে

দলের মনোনয়ন প্রদান করিতেছি।

তারিখ: ২৮ দিন ২২ মাস ২০০৮ বৎসর

ড. কামাল হোসেন

(ড. কামাল হোসেন)  
সভাপতি

দলের সভাপতি বা সাধারণ সম্পাদক

সম্পাদক / মহাসচিব

অথবা

সমমর্বাদাকারী কার্যনির্বাহকের

নাম, স্বাক্ষর ও সীলমোহর



ফরম-২০  
[বিধি ২৯(১) দ্রষ্টব্য]

জাতীয় সংসদ নির্বাচন

নির্বাচনী ব্যয় নির্বাহের জন্য অর্থ প্রাপ্তির সম্ভাব্য উৎসের বিবরণী

নির্বাচনী এলাকার নম্বর ও নাম

১২ - নীল হামরী - ১

প্রার্থীর নাম

শ্রীঃ মোস্তাফিজুর রহমান

প্রার্থীর ঠিকানা

শ্রীঃ মোস্তাফিজুর রহমান, ওয়ার্ড নং ০৩ ডোমার (খোঁসড়া),  
জেলা - নীল হামরী,

ক অংশ: নিজ আয় হইতে প্রাপ্য সম্ভাব্য অর্থ

সম্ভাব্য অর্থের পরিমাণ	আয়ের উৎস
৭০,০০০/-	স্বামী-ও-পুত্রের

খ অংশ : আত্মীয়-স্বজন হইতে ধার বা কর্জ বাবদ প্রাপ্য সম্ভাব্য অর্থ প্রাপ্ত হইবে।

সম্ভাব্য অর্থের পরিমাণ	আত্মীয়-স্বজনের নাম	আত্মীয়-স্বজনের ঠিকানা	সম্পর্ক	আত্মীয়-স্বজনের আয়ের উৎস

গ অংশ : আত্মীয়-স্বজনের নিকট হইতে স্বেচ্ছাপ্রণোদিত প্রদত্ত দান হিসাবে প্রাপ্য সম্ভাব্য অর্থ

সম্ভাব্য অর্থের পরিমাণ	আত্মীয়-স্বজনের নাম	আত্মীয়-স্বজনের ঠিকানা	সম্পর্ক	আত্মীয়-স্বজনের আয়ের উৎস
৩০,০০০/-	শ্রীঃ মোস্তাফিজুর রহমান	পানশুরি (খোঁসড়া), ডোমার (খোঁসড়া) থানা-ডোমার জেলা - নীল হামরী,	শ্রীঃ	স্বামী
৩০,০০০/-	শ্রীঃ মোস্তাফিজুর রহমান	শ্রীঃ মোস্তাফিজুর রহমান - ডোমার (খোঁসড়া) থানা - ডোমার, জেলা - নীল হামরী	শ্রীঃ	স্বামী
৩০,০০০/-	শ্রীঃ মোস্তাফিজুর রহমান ২৪	ডোমার-ভাগদেহাড়া, ডোমার (খোঁসড়া) থানা-ডোমার	শ্রীঃ	স্বামী
৩০,০০০/-	শ্রীঃ মোস্তাফিজুর রহমান	শ্রীঃ মোস্তাফিজুর রহমান - ডোমার (খোঁসড়া) থানা-ডোমার	শ্রীঃ	স্বামী

ঘ অংশ : আত্মীয়-স্বজন ব্যতীত অন্য কোন ব্যক্তির নিকট হইতে ধার বা কর্জ বাবদ প্রাপ্য সম্ভাব্য অর্থ প্রায় ০০০০০/-

সম্ভাব্য অর্থের পরিমাণ	ব্যক্তির নাম	ব্যক্তির ঠিকানা

ঙ অংশ : আত্মীয়-স্বজন ব্যতীত অন্যান্য ব্যক্তির নিকট হইতে স্বেচ্ছাপ্রণোদিত দান হিসাবে প্রাপ্য সম্ভাব্য অর্থ ০০০০০০/-

সম্ভাব্য অর্থের পরিমাণ	ব্যক্তির নাম	ব্যক্তির ঠিকানা

চ অংশ : ক, খ, গ, ঘ এবং ঙ অংশে উল্লিখিত উৎস ব্যতীত অন্য কোন উৎস হইতে প্রাপ্য সম্ভাব্য অর্থ

সম্ভাব্য অর্থের পরিমাণ	ব্যক্তি/প্রতিষ্ঠানের নাম ও ঠিকানা	আয়ের উৎস
০০০০০০/-	গল্প জোহাঙ্গা কুটিল কোম্পানী - ২/১৩ অ্যাঙ্গল ৪৪৪৪ - কোলা - ২০০০	কর্ম, বেতা - উত্তর কোলা কোলা - ২০০০

তারিখ : ২৮ দিন ২২ মাস ২০০৬ বৎসর

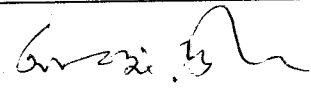

প্রার্থীর স্বাক্ষর/টিপসর্বি

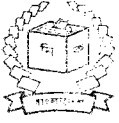

ফরম-২১  
[বিধি ২৯(২) দ্রষ্টব্য]

জাতীয় সংসদ নির্বাচন

সম্পদ ও দায় এবং বাৎসরিক আয় ও ব্যয়ের বিবরণী

নির্বাচনী এলাকার নম্বর ও নাম

১২-নীলদামাড়া - ১

প্রার্থীর নাম

শ্রীঃ- মোহাম্মদ-বুট্টা

বিকল্প

মোঃ- হুসেইন-ওমর নং ০৬ - ডেমার (চাঁদমাড়া)-  
নীলদামাড়া,

অংশ প-সম্পদ

নিম্নে উল্লিখিত সম্পত্তি নির্বাচনী এলাকার স্থানীয় সম্পত্তি

সম্পত্তির বিবরণ	অবস্থান	আনুমানিক মূল্য
কম্পিউটার = ১৭'০৪৭৮০	- বাগজোড়কা-ও-মোহাম্মদা (চাঁদমাড়া)	= ৫০,০০০/-
মুদ্রাসহ = ২'০০	- মোহাম্মদা	= ৫০০০/-
বৈশিষ্ট্য = ১'০০	- ডেমার-চাঁদমাড়া	= ১০,০০০/-
প্রতিষ্ঠান = ১'০০	- ডেমার-চাঁদমাড়া	= ১০,০০০/-

নিম্নে উল্লিখিত সম্পত্তি

সম্পত্তির বিবরণ	অবস্থান	আনুমানিক মূল্য
স্বাধীনতা সড়ক-১ - ১	স্বাধীনতা সড়ক-১	১ লক্ষ টাকা
সমস্যা-১ - ১	সমস্যা-১	
সামাজিক কার্য-১ - ১	সামাজিক কার্য-১	

অংশ প-সম্পদ

সম্পত্তির বিবরণ	অবস্থান	আনুমানিক মূল্য

অংশ প-দায়সমূহ

দায়সমূহের প্রকার ও বর্ণনা	পরিমাণ
শ্রী হুসেইন-বিন্দু হুসেইন-ডেবলডেমার পুনঃস্থাপন-১৯৯৭-১৯৯৮-১৯৯৯-২০০০-২০০১-২০০২-২০০৩-২০০৪-২০০৫-২০০৬-২০০৭-২০০৮-২০০৯-২০১০-২০১১-২০১২-২০১৩-২০১৪-২০১৫-২০১৬-২০১৭-২০১৮-২০১৯-২০২০-২০২১-২০২২-২০২৩-২০২৪-২০২৫-২০২৬-২০২৭-২০২৮-২০২৯-২০৩০-২০৩১-২০৩২-২০৩৩-২০৩৪-২০৩৫-২০৩৬-২০৩৭-২০৩৮-২০৩৯-২০৪০-২০৪১-২০৪২-২০৪৩-২০৪৪-২০৪৫-২০৪৬-২০৪৭-২০৪৮-২০৪৯-২০৫০-২০৫১-২০৫২-২০৫৩-২০৫৪-২০৫৫-২০৫৬-২০৫৭-২০৫৮-২০৫৯-২০৬০-২০৬১-২০৬২-২০৬৩-২০৬৪-২০৬৫-২০৬৬-২০৬৭-২০৬৮-২০৬৯-২০৭০-২০৭১-২০৭২-২০৭৩-২০৭৪-২০৭৫-২০৭৬-২০৭৭-২০৭৮-২০৭৯-২০৮০-২০৮১-২০৮২-২০৮৩-২০৮৪-২০৮৫-২০৮৬-২০৮৭-২০৮৮-২০৮৯-২০৯০-২০৯১-২০৯২-২০৯৩-২০৯৪-২০৯৫-২০৯৬-২০৯৭-২০৯৮-২০৯৯-২১০০	= ৬০,২৮,০০০/১৮
১৯৯৭-১৯৯৮-১৯৯৯-২০০০-২০০১-২০০২-২০০৩-২০০৪-২০০৫-২০০৬-২০০৭-২০০৮-২০০৯-২০১০-২০১১-২০১২-২০১৩-২০১৪-২০১৫-২০১৬-২০১৭-২০১৮-২০১৯-২০২০-২০২১-২০২২-২০২৩-২০২৪-২০২৫-২০২৬-২০২৭-২০২৮-২০২৯-২০৩০-২০৩১-২০৩২-২০৩৩-২০৩৪-২০৩৫-২০৩৬-২০৩৭-২০৩৮-২০৩৯-২০৪০-২০৪১-২০৪২-২০৪৩-২০৪৪-২০৪৫-২০৪৬-২০৪৭-২০৪৮-২০৪৯-২০৫০-২০৫১-২০৫২-২০৫৩-২০৫৪-২০৫৫-২০৫৬-২০৫৭-২০৫৮-২০৫৯-২০৬০-২০৬১-২০৬২-২০৬৩-২০৬৪-২০৬৫-২০৬৬-২০৬৭-২০৬৮-২০৬৯-২০৭০-২০৭১-২০৭২-২০৭৩-২০৭৪-২০৭৫-২০৭৬-২০৭৭-২০৭৮-২০৭৯-২০৮০-২০৮১-২০৮২-২০৮৩-২০৮৪-২০৮৫-২০৮৬-২০৮৭-২০৮৮-২০৮৯-২০৯০-২০৯১-২০৯২-২০৯৩-২০৯৪-২০৯৫-২০৯৬-২০৯৭-২০৯৮-২০৯৯-২১০০	= ৫০০০০০/১

অংশ প-বাৎসরিক আয় ও ব্যয়

মোট আনুমানিক বাৎসরিক আয়	মোট আনুমানিক বাৎসরিক ব্যয়
১	২
১১,২০,০০০/-	১০,০৮,০০০/-

তারিখ: ২৮ দিন ১১ মাস ২০০৮ বৎসর

মোহাম্মদ-বুট্টা  
আপীল সাক্ষর/সিগনেচার

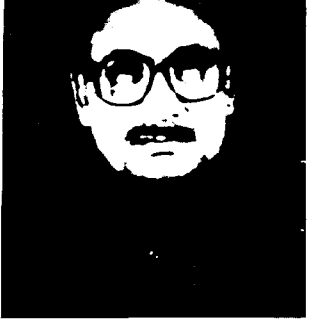

৳ ৩০

তিরিশ টাকা

Regd. No-2328/08

Date-25.11.2008

মোকাম : বিজ্ঞ নোটারী পাবলিক কার্যালয়, নীলফামারী।

হলফ নামা



আমি,

শ্রীঃ জাহাঙ্গীর-রহমান

পিতার নাম

শাহীদ জামলুল হক জাহাঙ্গীর

মাতার নাম

শ্রীঃ জাহাঙ্গীর-রহমানের স্ত্রী (মৃত)

ঠিকানা :

হুগল-কাজী-হাট নং ০৬, ড্রাগন পোস্ট-৩-  
ডেল্টা-নীলফামারী,

জাতীয় সংসদ নির্বাচনে

১২-নীলফামারী-১

(নির্বাচনী এলাকার নম্বর ও নাম)

নির্বাচনী এলাকা হইতে প্রার্থীরূপে প্রতিদ্বন্দ্বিতা করিতে ইচ্ছুক। আমি এই মর্মে শপথপূর্বক ঘোষণা করিতেছি যে,

১. আমার সর্বোচ্চ শিক্ষাগত যোগ্যতা স্নাতকোত্তর ডিগ্রী এবং সার্টিফিকেটের সত্যায়িত কপি এতদসঙ্গে সংযুক্ত করিলাম।

২. ক. আমি বর্তমানে ফৌজদারী মামলায় অভিযুক্ত নহি । (আমি বর্তমানে কোন ফৌজদারী মামলায় অভিযুক্ত নহি)

অথবা

২. খ. আমি বর্তমানে ফৌজদারী মামলায় অভিযুক্ত এবং উহার বিস্তারিত বিবরণঃ (আমি বর্তমানে কোন ফৌজদারী মামলায় অভিযুক্ত নহি)

ক্রমিক নম্বর	যে আইন ও আইনের ধারায় মামলা দায়ের করা হইয়াছে	যে আদালত মামলাটি আমলে নিয়াছে	মামলা নম্বর	মামলার বর্তমান অবস্থা
১				
২				
৩				

৩. ক. অতীতে আমার বিরুদ্ধে কোন ফৌজদারী মামলা দায়ের করা হয় নাই । (অতীতে আমার বিরুদ্ধে কোন ফৌজদারী মামলা দায়ের হয় নাই)।

অথবা

৩. খ. অতীতে আমার বিরুদ্ধে দায়েরকৃত ফৌজদারী মামলা বা মামলাসমূহ এবং উহার ফলাফলের বিবরণঃ প্রযোজ্য নহে।

ক্রমিক নম্বর	যে আইন ও আইনের ধারায় মামলা দায়ের করা হইয়াছে	যে আদালত মামলাটি আমলে নিয়াছে	মামলা নম্বর	মামলার ফলাফল

গণপ্রজাতন্ত্রী বাংলাদেশ সরকার

৳ ৩০



৳ ৩০

তিরিশ টাকা



৪. আমার পেশার বিবরণী :

ড্রামাট পেরিত এনাডাম-স্বাভা ক্রমস্টেট-ই-আসামিছ হেইয়েন-আছে,  
গোষ্ঠারতদ হেইয়ে-আমি-আছে, গোষ্ঠা-বাতী-গুড়া হেই-আম-আছে,  
আমি-আসামিছ-নজরবরিত-আছে-আছে,

৫. আমার এবং আমার উপর নির্ভরশীলদের আয়ের উৎস/উৎসসমূহ : আমার উপর নির্ভরশীল কেহ নহে।

ক্রমিক নং	আয়ের উৎসের বিবরণ	এই খাত হইতে প্রাপ্ত বৎস্বরিত আয়	প্রাপ্ত উপর নির্ভরশীলদের আয়
১	কৃষিকাজ (নিজ)	১ নজর-৪৫০/-	
২	বাড়ি/এপার্টমেন্ট/দালান বা অন্যান্য ভাড়া (নিজ)	১০০০/-	
৩	ব্যবসা	১০০০/-	
৪	শেয়ার, সঞ্চয়পত্র/ব্যাংক আমানত (নিজ)		
৫	পেশা (শিক্ষকতা, চিকিৎসা, আইন, পরামর্শক ইত্যাদি)		
৬	চাকুরী		
৭	অন্যান্য (সুনির্দিষ্টভাবে উল্লেখ করিয়া)		

৬. আমার, আমার উপর নির্ভরশীল ব্যক্তি/ব্যক্তিবর্গের এবং আমার স্ত্রী/স্বামীর পরিসম্পদ এবং দায়ের বিবরণী :

(ক) অস্থাবর-সম্পদ

ক্রমিক নং	মনোনয়নপত্র দাখিলের তারিখে সম্পদের ধরন	নিজ নামে	স্ত্রী/স্বামীর নামে	নির্ভরশীলদের নামে
১	নগদ টাকার পরিমাণ (নিজ)	২০,০০০/-		
২	বৈদেশিক মুদ্রার পরিমাণ (মুদ্রার নামসহ)			
৩	ব্যাংক ও আর্থিক প্রতিষ্ঠানে জমাকৃত অর্থের পরিমাণ (নিজ)	শেয়ারী-১৫০০ ড্রামা-৪০০০/- ১০০০ ড্রামা-১০০০/- ১০০০ ড্রামা-১০০০/-		
৪	বস্ত, স্বর্ণপত্র, স্টক একচেত্রে তালিকাভুক্ত ও তালিকাভুক্ত নয় এমন কোম্পানীর শেয়ার (পরিমাণ, অর্জনকালীন সময়ের মূল্যসহ)			
৫	পোস্টাল, সেভিংস সার্টিফিকেটসহ বিভিন্ন ধরনের সঞ্চয়পত্র বা স্থায়ী আমানতে বিনিয়োগের পরিমাণ (নিজ)			
৬	বাস, ট্রাক, মটরগাড়ী ও মটরসাইকেল ইত্যাদির বিবরণী (পরিমাণ, অর্জনকালীন সময়ের মূল্যসহ) (নিজ)	১৫০-৪৫০-২০০-৪৫০	১৫০-৪৫০-২০০-৪৫০	
৭	স্বর্ণ ও অন্যান্য মূল্যবান ধাতু ও পাথর নির্মিত অলংকারাদি (পরিমাণ, অর্জনকালীন সময়ের মূল্যসহ) (নিজ)			১৫০-৪৫০-২০০-৪৫০
	ইলেকট্রনিক সামগ্রীর বিবরণী (পরিমাণ)	১৫০-৪৫০-২০০-৪৫০		



৳ ৩০



৳ ৩০

তিরিশ টাকা

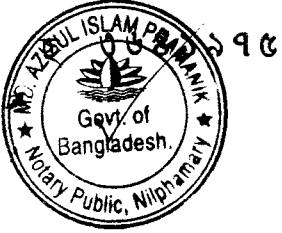

(খ) স্থাবর সম্পদ

ক্রমিক নং	সম্পদের বিবরণ	নিজ নামে	ঈ/স/ব নাম	নির্ভরশীলদের নামে	যৌথ মালিকানা	যৌথ মালিকানার ক্ষেত্রে প্রার্থীর অংশ
১	কৃষি জমির পরিমাণ ও অর্জনকালীন সময়ে আর্থিক মূল্য (নিজ)	১৭'১৪৩৭' - ধূন) = ২০,০০০/- ১১৬০ ই: ২১মে (১৩৬২৩৩৩৩ - কিড ধূন) - ১১৬০ -	২'০০২৬০ ধূন) = ১০০০/-			
২	অকৃষি জমি ও অর্জনকালীন সময়ে আর্থিক মূল্য (নিজ)	'১০ ৩৭' - ধূন) = ১০,০০০/-	'১০ ৩৭ ৩৬ ধূন) = ১০,০০০/-			
৩	দালান, আবাসিক/বাণিজ্যিক সংখ্যা, অবস্থান ও অর্জনকালীন সময়ে আর্থিক মূল্য (নিজ)	১০৩৭ - ভেজামি (২) উইল - ধূন) = ৬০০০০/- (১০৩৭) (১৩৬২৩৩৩৩)				
৪	বাড়ি/এপার্টমেন্টের সংখ্যা ও অর্জনকালীন সময়ে আর্থিক মূল্য (নিজ)	১০৩৭ - ০১ ধূন) = ৪০০০০/- ১৩৬২৩৩৩৩ ১০ ১৩৬২৩৩৩ ১০ ১৩৬২৩৩৩৩				
৫	চা বাগান, রাবার বাগান, মৎস্য খামার ইত্যাদির মূল্য সংখ্যা ও আর্থিক পরিমাণ					
৬	অন্যান্য (বিস্তারিত বিবরণ, বর্তমান মূল্যসহ)					

(নির্ভরশীলদের সংখ্যা অধিক হইলে অতিরিক্ত কাগজে তথ্য প্রদান করিতে হইবে)

(গ) দায় :

দায়সমূহের প্রকৃতি ও বর্ণনা	পরিমাণ
১৩৬২৩৩৩৩ ১৩৬২৩৩৩৩ - ১৩৬২৩৩৩৩ - ১৩৬২৩৩৩৩ ১৩৬২৩৩৩৩ - ১৩৬২৩৩৩৩ - ব্যক্তিগত দায়	১৩৬২৩৩৩৩/১৩৬২৩৩৩৩ - ২ ১৩৬২৩৩৩৩/-

(পরিসম্পদ ও দায়ের বিবরণী দাখিল করিতে প্রয়োজনে অতিরিক্ত কাগজ সংযোজ করা যাইবে।)

৭. ক) আমি ইতিপূর্বে জাতীয় সংসদের সদস্য নির্বাচিত হই নাই

প্রয়োজ্য হলে টিক চিহ্ন দিন

অথবা

খ) আমি ইতিপূর্বে জাতীয় সংসদের সদস্য নির্বাচিত হইয়াছিলাম। নির্বাচনের পূর্বে আমার দ্বারা ভোটারদের প্রদত্ত প্রতিশ্রুতি এবং উহার কি পরিমাণ অর্জন সম্ভব হইয়াছিল তাহার বিবরণ (প্রয়োজ্য ক্ষেত্রে)

ক্রমিক	প্রতিশ্রুতি সমূহ	অর্জনসমূহ
১	১৩৬২৩৩৩৩ - ধূন) - ১৩৬২৩৩৩৩ উইল, ১৩৬২৩৩৩৩ ধূন - ১৩৬২৩৩৩৩ ১৩৬২৩৩৩৩ ১৩৬২৩৩৩৩ - ১৩৬২৩৩৩৩	১৩৬২৩৩৩৩ - ১৩৬২৩৩৩৩, ১৩৬২৩৩৩৩ ১৩৬২৩৩৩৩ -

৳ ৩০



৳ ৩০

তিরিশ টাকা

ছ ০৬৪১১৭৬



৮. ঋণ সংক্রান্ত তথ্যাবলী (অপ্রয়োজনীয় অংশ কাটিয়া দিন) :

(ক) আমি একক বা যৌথভাবে বা আমার উপর নির্ভরশীল কোন সদস্য অথবা কোন ব্যাংক বা আর্থিক প্রতিষ্ঠানের চেয়ারম্যান ম্যানেজিং ডিরেক্টর বা ডিরেক্টর হওয়ার সুবাদে আমি কোন ব্যাংক বা আর্থিক প্রতিষ্ঠান হইতে কোন ঋণ গ্রহণ করি নাই।

অথবা,

(খ) আমি একক বা যৌথভাবে বা আমার উপর নির্ভরশীল কোন সদস্য অথবা কোন ব্যাংক বা আর্থিক প্রতিষ্ঠানের চেয়ারম্যান ম্যানেজিং ডিরেক্টর বা ডিরেক্টর হওয়ার সুবাদে আমি কোন ব্যাংক বা আর্থিক প্রতিষ্ঠান হইতে, গৃহীত ঋণের পরিমাণ নিম্নে উল্লেখ করিলাম।

ঋণের ধরণ	ব্যাংক/প্রতিষ্ঠানের নাম	ঋণের পরিমাণ	খেলাপী ঋণের পরিমাণ (যদি থাকে)	পুনঃ তফসিলী করা হইয়া থাকিলে উহার সর্বশেষ তারিখ
একক	বাংলাদেশ-ইন্ডিয়ান ব্যাংক লিমিটেড ৬০ সেক্টর টাওয়ার হাউস জাংল জেংল সড়ক	১৫০০০০০/- (১০০০০০/-)	৩৫,১৮১০৫/১৪	৩০/০৬/২০০৬ (২০০৬-০৬-২০০৬)
যৌথ				
নির্ভরশীল ব্যক্তি বা ব্যক্তিবর্গ				
কোন প্রতিষ্ঠানের চেয়ারম্যান, ম্যানেজিং ডিরেক্টর বা ডিরেক্টর হওয়ার সুবাদে				

আমি শপথপূর্বক আরও বলিতেছি যে, এই হলফনামায় প্রদত্ত যাবতীয় তথ্য এবং এতদসঙ্গে দাখিলকৃত সকল দলিল দস্তাবেজ আমার জ্ঞান ও বিশ্বাসমতে সম্পূর্ণ সত্য ও নির্ভুল।

তারিখ : ২ ৫ দিন ১ ২ মাস ২ ০ ০ ৮ বৎসর

MD. AZIZUL ISLAM PRAMANIK  
LL.B-(Hon's) LL.M  
Notary Public, Nilphamari  
Govt. of Bangladesh.

স্বাক্ষরকারীকে সনাক্ত করিলাম

(মনোনীত প্রার্থীর স্বাক্ষর)

# University of Dacca

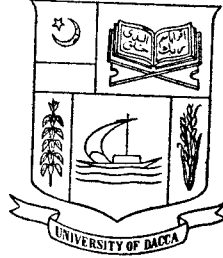

DUPLICATE

Banani H. L.  
Controller of Examinations  
University of Dhaka  
Date 12.11.2008.

## Bachelor of Arts

This is to Certify that  
*Md. Medur Rouf*  
*Arindamohan College, Moulvibazar*, ~~Candidate~~, obtained the  
Degree of Bachelor of Arts in this University  
at the Supplementary Examination held in  
October, 1961.

সত্যায়িত

*[Signature]*  
২৭/১০/৬১

স্বাঃ সেকান্দার আলী  
জেলা নির্বাচন অফিসার, চ. স্বাঃ  
নীলকান্দি।

*[Signature]*  
Vice-Chancellor  
*[Signature]*  
Registrar

University Buildings,  
Ramna, Dacca  
The 2nd December, 1961

বাংলাদেশ হাউস বিল্ডিং ফাইন্যান্স কর্পোরেশন

আদায় বিভাগ, সদর দফতর, ঢাকা।

সূত্র নং-এইচবি/এইচও/আদায়/ডি-৬২৭২৫/২৬০

তারিখ : ১০/১১/১৬

জনাব/বেগম.....  
 .....  
 .....  
 .....  
 .....

বিষয় : ঋণের কিস্তি পুনঃ নির্ধারণ এর উপদেশ পত্র।

সূত্র : হিসাব নম্বর .ডি.৬২.৭২৫. মাল্টি/সাধারণ (ক্যাট .....৬.....)।

মহোদয়,

আপনার ...১০/১১/১৬...তারিখের সম্মতি পত্রের আলোকে উপরোক্ত ঋণ হিসাবের খেলাপী ঋণ সহ অবশিষ্ট ঋণ বাকী সময়ে পরিশোধের জন্য পুনঃ নির্ধারিত মাসিক কিস্তির বিস্তারিত বিবরণ নিম্নে দেয়া হলো :

১। ...১০/১১/১৬... তারিখে জমাকৃত টাকা প্রচলিত নিয়মে সমন্বয় করে ঋণের কিস্তি পুনঃ নির্ধারণ করা হলো। পুনঃ নির্ধারিত কিস্তির পরিমাণ নিম্নরূপ :

ক্যাট :- আসল- ১০,৬৬৭/১১	টাকা	ক্যাট :-	আসাল-
সুদ- ১১,৬০৫/১১	"	সুদ-	
মোট- ২২,২৭২/১১		মোট-	

এই পুনঃনির্ধারিত কিস্তি ১০/১১/১৬... তারিখ হতে পরিশোধযোগ্য এবং ১০/১১/২০২২... তারিখে মেয়াদ পূর্তি হবে।

২। তবে সরকারী নির্দেশ অনুযায়ী পুনঃনির্ধারিত ১২টির অধিক কিস্তি খেলাপী হলে বকেয়া আসলের উপর ৩% অতিরিক্ত সুদ চার্জ করা হবে এবং চার্জকৃত সুদ পরবর্তী জমা হতে প্রচলিত নিয়মে সমন্বয় করা হবে। ভবিষ্যতে সরকার/কর্পোরেশনের পরিচালনা পর্ষদ কর্তৃক অতিরিক্ত সুদের হার পরিবর্তন করা হলে পরিবর্তিত হারেই সুদ পরিশোধ করতে হবে। এখন থেকে নিয়মিত মাসিক কিস্তি পরিশোধ করার জন্য আপনাকে বিশেষভাবে অনুরোধ করা হলো।

৩। পুনঃনির্ধারিত মাসিক কিস্তি নিয়মিত পরিশোধে ব্যর্থ হলে ঋণ খেলাপী হিসাবে চিহ্নিত করা হবে এবং সেক্ষেত্রে সমুদয় পাওনা আদায়ের জন্য মামলা দায়ের করে বন্ধকী সম্পত্তি বিক্রয়ের মাধ্যমে পাওনা আদায়ের ব্যবস্থা নেয়া হবে।

৪। অত্র উপদেশ পত্রে উল্লেখিত বন্ধক দলিলের শর্তাবলীর উর্ধ্বে স্থান পাবে এবং অন্যান্য সকল বিষয়ে বন্ধক দলিলের শর্তাবলী যথারীতি প্রযোজ্য হবে।