



ফর্ম-৩
(বিধি ৪(২) দ্রষ্টব্য)

জাতীয়তাবাদের অর্থ নগদে জমা দানকারীকে
(এই অংশ জমা দানকারীকে প্রদান করিতে)



ক্রমিক সংখ্যা

০২

জাতীয় সংসদ নির্বাচনে প্রার্থী জনাব/বেগম শেখা হুসেইন

সহকারী সেক্রেটারী এর নিকট হইতে নগদ

১০০০০ (অংকে) এক লাখ টাকা (কথায়) টাকা বুঝিয়া

পাইলাম এবং জামানত বহিতে ১০০০০/০৪ ক্রমিক সংখ্যায় লিপিবদ্ধ করিলাম।

সহকারী রিটার্নিং অফিসার
সহকারী রিটার্নিং অফিসার/

সহকারী রিটার্নিং অফিসারের স্বাক্ষর

তারিখ

২৪/১১/০৮

রিটার্নে প্রদর্শিত মোট আয় : টাকা ২,৭০,০০০

পরিশোধিত কর : টাকা ২০০০

করদাতার নীট সম্পদ : টাকা ২৭,২৫,৬৫৮

আয় বিবরণী গ্রহণের তারিখ : ৬-১-১৯৬৮

রিটার্ন রেজিস্ট্রারের ক্রমিক নং

আয় বিবরণীর প্রকৃতি : স্বনির্ধারণী

সার্বজনীন স্বনির্ধারণী

সাধারণ

গ্রহণকারী কর্মকর্তার স্বাক্ষর ও সীল

উপ-কর কমিশনার

কংপুর সার্কেল ১-

কংপুর।

বাসঃমঃ-২০০৭/০৮-১৮০২০এফ-১৪.০০.০০০ কপি. (সি-২৫) ২০০৮।

চালান ফর্ম

টি. আর. ফর্ম নং-৬ (এস. আর. ৩৭ ড্রট বা)

১ম কপি	২য় কপি	৩য় কপি
--------	---------	---------

চালান নং: ১৪ তারিখ: ১৪/০৩/১৮

বাংলাদেশ ব্যাংক/সোনালী ব্যাংকের: নিমজহারী জেলা: কুমিল্লা শাখার টাকা জমা দেওয়ার চালান।

কোড নং: ৩ ০৩০১ ০০০০ ৫৪৭৩

জমা প্রদানকারী কর্তৃক পূরণ করিতে হইবে।				টাকার অংক		ভেটের নাম এবং চালানের প্রদানকারী কর্তার নাম, খা ও দপ্তর।*
যাহার মারফত প্রদত্ত হইল তাহার নাম ও ঠিকানা	যে ব্যক্তি/ প্রতিষ্ঠানের পক্ষ হইতে টাকা প্রদত্ত হইল তাহার নাম, পদবী ও ঠিকানা।	কি বাবদ জমা দেওয়া হইল তাহার বিবরণ।	মুদ্রা ও নোটের বিবরণ/ ড্রাফট, পে-অর্ডার ও চেকের বিবরণ।	টাকা	পয়সা	
নিম -	কোঃ জাকিয়া নিমজহারী আলী ছাড়াইয়া, জেলাঃ কুমিল্লা	স্থায়ী কর্মসূচী নির্বাচন/ ২০১৮ জামানত বাবদ জমা।	২০০০/-	২০০০	০০	
টাকা (কথায়)	২০০০	দুই হাজার	মোট টাকা	২০০০	০০	
টাকা পাওয়া গেল						
তারিখ:.....						

নোটঃ ১। সংশ্লিষ্ট দপ্তরের সহিত যোগাযোগ করিয়া সঠিক কোড নম্বর জানিবারা লইবেন।
 ২। * যে সকল ক্ষেত্রে কর্মকর্তা কর্তৃক পৃষ্ঠাংকন প্রয়োজন, সে সকল ক্ষেত্রে প্রযোজ্য হইবে।



ফরম-১

[বিধি ৩ দৃষ্টব্য]

জাতীয় সংসদ নির্বাচনের জন্য
প্রার্থীর মনোনয়নপত্র

প্রথম খণ্ড: মনোনয়ন

প্রথম অংশ

(প্রস্তাবকারী কর্তৃক পূরণ করিতে হইবে)



১) আমি,

শেখ মোহাম্মদ জামিল

(প্রস্তাবকারীর নাম)

ভোটার নম্বর

৭ ৬ ০ ২ ২ ৮ ৮ ২ ৭ ২ ০ ০

(প্রস্তাবকারীর ভোটার নম্বর)

ক্রমিক নম্বর

০ ০ ৭ ৪

(ভোটার তালিকায় প্রস্তাবকারীর ক্রমিক নম্বর)

ভোটার এলাকার নাম

হাটুগিয়া

(প্রস্তাবকারীর ভোটার এলাকার নাম)

উপজেলা/থানার নাম

ভোলা

(প্রস্তাবকারীর উপজেলা/থানার নাম)

পৌরসভা/সিটি কর্পোরেশন/ইউনিয়নের নাম

ভোলা

এতদ্বারা

(প্রস্তাবকারীর পৌরসভা/সিটি কর্পোরেশন/ইউনিয়নের নাম)

১২-নীলফামারী-২

(নির্বাচনী এলাকার নম্বর ও নাম)

নির্বাচনী এলাকা হইতে জাতীয় সংসদ

নির্বাচনের জন্য প্রার্থীরূপে

শেখ মোহাম্মদ জামিল

(প্রার্থীর নাম)

স্বাক্ষর: ৩১ স্বাক্ষর: মোহাম্মদ জামিল, বৈ.নং-১
হুজিলা, পোস্ট + মোহাম্মদ-বঃ হুজিলা

(প্রার্থীর ঠিকানা)

ভোটার নম্বর

৮ ৫ ০ ৬ ৮ ৬ ০ ৬ ৪ ৬ ৭ ৫

এর নাম

(প্রার্থীর ভোটার নম্বর)

প্রস্তাব করিতেছি।

(২) আমি এতদ্বারা প্রত্যয়ন করিতেছি যে, আমি প্রস্তাবকারী বা সমর্থনকারী রূপে অন্য কোন মনোনয়নপত্রে স্বাক্ষরদান করি
নাই।

তারিখ:

২ ৪ দিন ১ ১ মাস ২ ০ ০ ৬ বৎসরশেখ মোহাম্মদ জামিল

প্রস্তাবকারীর স্বাক্ষর/টিপসহি

দ্বিতীয় অংশ
(সমর্থনকারী কর্তৃক পূরণ করিতে হইবে)

(১) আমি,

শ্রী: মোঃ সাইদুল আহমাদ

(সমর্থনকারীর নাম)

ভোটার নম্বর

৯ ৬ ০ ২ ০ ০ ৯ ৬ ৬ ২ ২

(সমর্থনকারীর ভোটার নম্বর)

ক্রমিক নম্বর

০ ২ ২ ২

(ভোটার তালিকায় সমর্থনকারীর ক্রমিক নম্বর)

ভোটার এলাকার নাম

পশ্চিম মজিবুরিয়া

(সমর্থনকারীর ভোটার এলাকার নাম)

উপজেলা/থানার নাম

ডোঙ্গা

(সমর্থনকারীর উপজেলা/থানার নাম)

পৌরসভা/সিটি কর্পোরেশন/ইউনিয়নের নাম

ডোঙ্গা

এতদ্বারা

(সমর্থনকারীর পৌরসভা/সিটি কর্পোরেশন/ইউনিয়নের নাম)

২২-মিলফার্মা-২

(নির্বাচনী এলাকার নম্বর ও নাম)

নির্বাচনী এলাকা হইতে জাতীয় সংসদ নির্বাচনের

জন্য প্রার্থীরূপে

মোঃ সাইদুল আহমাদ

(প্রার্থীর নাম)

বাস: ২৩-৬১, রাস্তা: মদারগঞ্জ-বন্দার, ডোঙ্গা-২
মুন্সিগঞ্জ, পোস্ট: ডোঙ্গা-২, পুন্ডুর

(প্রার্থীর ঠিকানা)

ভোটার নম্বর

৬ ৫ ০ ৬ ৬ ৬ ০ ৬ ৪ ৬ ৯ ৫

এর

(প্রার্থীর ভোটার নম্বর)

মনোনয়ন সমর্থন করিতেছি।

(২) আমি এতদ্বারা প্রত্যয়ন করিতেছি যে, আমি প্রস্তাবকারী বা সমর্থনকারী রূপে অন্য কোন মনোনয়নপত্রে স্বাক্ষরদান করি নাই।

তারিখ:

২৪

দিন

১১

মাস

২০০৬

বৎসর

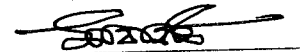

সমর্থনকারীর স্বাক্ষর/টিপসহি

তৃতীয় অংশ
(মনোনীত প্রার্থী কর্তৃক ঘোষণা)

আমি,

ফেরদাউজ হাফিজিয়া

(প্রার্থীর নাম)

পরিচিতি (PIN) নম্বর

৮ ৫ ২ ৪ ৯ ০ ৬ ০ ৬ ৪ ৬ ৭ ৫

পিতা/স্বামীর নাম

স্ব. ফেরদাউজ হাফিজিয়া

মাতার নাম

স্ব. জামানা হাফিজিয়া

ঠিকানা

বাঙ্গালা নং-৩১, স্মৃতিসদস্য-বাঙ্গালা, পোস্ট-১
স্মৃতিসদস্য, পোস্ট + এম.সি-রংপুর

(প্রার্থীর ঠিকানা)

ভোটার নম্বর

৮ ৫ ০ ৬ ৮ ৬ ০ ৬ ৪ ৬ ৭ ৫

(প্রার্থীর ভোটার নম্বর)

ক্রমিক নম্বর

০ ৬ ৯ ৫

(ভোটার তালিকায় প্রার্থীর ক্রমিক নম্বর)

ভোটার এলাকার নাম

স্মৃতিসদস্য, ওয়ার্ড নং-০৬, রংপুর-লৌহসঙ্গ

(প্রার্থী যে এলাকার ভোটার তালিকায় তালিকাভুক্ত সেই ভোটার এলাকার নাম)

পৌরসভা/সিটি কর্পোরেশন/ইউনিয়নের নাম

রংপুর-লৌহসঙ্গ

(প্রার্থী যে ভোটার তালিকায় তালিকাভুক্ত তদসংশ্লিষ্ট পৌরসভা/সিটি কর্পোরেশন/ইউনিয়নের নাম)

উপজেলা/থানার নাম

রংপুর সদর

(প্রার্থী যে ভোটার তালিকায় তালিকাভুক্ত তদসংশ্লিষ্ট উপজেলা/থানার নাম)

জেলার নাম

রংপুর

(প্রার্থী যে এলাকার ভোটার তালিকায় তালিকাভুক্ত তদসংশ্লিষ্ট জেলার নাম)

(১) এতদ্বারা ঘোষণা করিতেছি যে, আমি-

(ক) উপরোক্ত মনোনয়নে সম্মতি প্রদান করিয়াছি এবং গণপ্রজাতন্ত্রী বাংলাদেশের সংবিধানের অনুচ্ছেদ ৬৬(১) অনুযায়ী সংসদ সদস্য হিসাবে নির্বাচিত হইবার যোগ্য।

(খ) গণপ্রজাতন্ত্রী বাংলাদেশের সংবিধানের অনুচ্ছেদ ৬৬(২) এবং গণপ্রতিনিধিত্ব আদেশ, ১৯৭২ এর অনুচ্ছেদ ১২ অনুযায়ী সদস্যরূপে নির্বাচিত হইবার বা থাকিবার জন্য অযোগ্য নই।

(গ) তিনটির অধিক নির্বাচনী এলাকার জন্য মনোনয়নপত্র দাখিল করি নাই।

(২) আমি মনোনয়নপত্রের সহিত নির্ধারিত ফরমে হলফনামা সংযুক্ত করিলাম।

(৩) আমার নির্বাচনী ব্যয় নির্বাহ করিবার জন্য অর্থ প্রাপ্তির সম্ভাব্য উৎসের বিবরণী ফরম-২০ এ এতদসঙ্গে সংযুক্ত করিলাম।

(৪) নির্বাচনী ব্যয় নির্বাহের জন্য ব্যাংক একাউন্ট নম্বর ও ব্যাংকের নাম

সোনালী ব্যাংক
মহিলা শাখা
রংপুর

(৫) (ক) আমি আয়করদাতা নই আমি আয়কর দাতা [প্রযোজ্য ক্ষেত্রে টিক (✓) চিহ্ন দিন]

(খ) আমার সম্পদ ও দায় এবং বাৎসরিক আয় ও ব্যয়ের বিবরণী ফরম-২১ এ সংযুক্ত করিলাম। সেইসাথে আমার সম্পদ বিবরণী সম্বলিত সর্বশেষ রিটার্নের কপি দাখিল করিলাম এবং যেহেতু আমি আয়কর দাতা সেহেতু বর পরিশোধের প্রমাণপত্রের কপি এতদসঙ্গে সংযুক্ত করিলাম।

(৬) (ক) আমি,	হেমনত কাকারিয়া	সোনালী ব্যাংক আওয়ামী পলি (রংপুর)	রাজনৈতিক দলের প্রার্থী
--------------	-----------------	--------------------------------------	------------------------

আমার স্বপক্ষে রাজনৈতিক দলের মনোনয়ন এতদসঙ্গে সংযুক্ত করিলাম।

অথবা

(খ) আমি, স্বতন্ত্র প্রার্থী উহার স্বপক্ষে গণপ্রতিনিধিত্ব আদেশ, ১৯৭২ এর অনুচ্ছেদ ১২(৩এ) অনুযায়ী দলিলাদি এতদসঙ্গে সংযুক্ত করিলাম।

(৭) বিধি-৪(২) অনুসারে জামানত হিসাবে জমাকৃত ট্রেজারী চালান/রসিদ এতদসঙ্গে সংযুক্ত করিলাম।

তারিখ : দিন মাস বৎসর

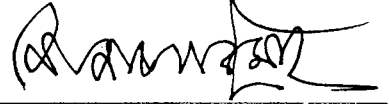

মনোনীত প্রার্থীর স্বাক্ষর/ টিপসহ

দ্বিতীয় খন্ড : প্রার্থীর ব্যক্তিগত তথ্যাদি



একজন সদস্য হতে প্রার্থীর বর্তমান পাসপোর্ট সাইজের
এক কপি সত্য সত্য ছাপ লগাইতে হইবে।

১। প্রার্থীর নাম :

জোয়াস্মদ জামলারিয়া

২। পরিচিতি (PIN) নম্বর

৮ ৫ ২ ৪ ৯ ০ ৩ ০ ৬ ৪ ৩ ৭ ৫

৩। পিতার নাম :

স্ব/শ্রী জোয়াস্মদ ইউনুস

৪। মাতার নাম :

স্ব/শ্রী জামেয়া আলী

৫। স্বামী/স্ত্রীর নাম :

বেগম দিলাজামা বেগম

৬। জন্ম তারিখ :

২ দিন ৬ মাস ২ ৯ ৬ ৮ বৎসর

৭। বয়স :

৭ ০ বৎসর ৫ মাস ১৪ দিন

৮। জন্মস্থান :

শ্রী জামলারিয়া

(জেলার নাম)

৯। ঠিকানা :

(ক) স্থায়ী

স্বামীর নাম: জামলারিয়া ইউনুস; পিতার নাম: জোয়াস্মদ
পিতার নাম: জোয়াস্মদ; মাতার নাম: জামেয়া আলী; স্বামীর নাম: বেগম দিলাজামা বেগম

(খ) বর্তমান

স্বামীর নাম: জামলারিয়া ইউনুস; পিতার নাম: জোয়াস্মদ; মাতার নাম: জামেয়া আলী; স্বামীর নাম: বেগম দিলাজামা বেগম

১০। তাৎক্ষণিক যোগাযোগ :

টেলিফোন নম্বর

৬ ৫ ৮ ৬ ৬

মোবাইল নম্বর

০১৭ ১ ৬ ০০ ৬ ৩ ৯৯

ই-মেইল ঠিকানা

—

১১। লিঙ্গ(টিক চিহ্ন দিন) : পুরুষ মহিলা

১২। বৈবাহিক অবস্থা : অবিবাহিত বিবাহিত বিপত্নীক বিধবা তালুকপ্রাপ্ত

১৩। পেশা :

১৪। বর্তমান কর্মস্থল :

(ক) কর্মস্থলের নাম :

(খ) কর্মস্থলের ঠিকানা :

১৫। স্বামী/স্ত্রীর পেশা :

১৬। সন্তানাদি সংক্রান্ত তথ্য :
(সন্তানাদির সংখ্যা ও তাহাদের তথ্যাদি নিম্নোক্ত ছকে পূরণ করিতে হইবে)

ক্র.সং.	সন্তানের নাম	জন্ম তারিখ	শিক্ষাগত যোগ্যতা	পেশা ও কর্মস্থল / প্রতিষ্ঠানের ঠিকানা	বৈবাহিক অবস্থা
১।	আব্দুল হুদ হুদ	২২-৬-১৯৬৬	ওয়েস্টার্ন ইঞ্জিনিয়ার	২১শিফা সিএলডি: পি: সি: গাংপুর	বিতাহিত
২।	আব্দুল হুদ হুদ-টম	২৫-১২-১৯৬৭	ওয়েস্টার্ন ইঞ্জিনিয়ার	সিওসমস ওয়েস্ট: ইউ, এম, এ	বিতাহিত
৩।	ছাতিমা ওয়াহেদ	১-১-৬৯	এম, এ বি, এ(স্বাক্ষর)	আধ্যাপনা সিওসমস সরকারী কলেজ, কুমিল্লা	বিতাহিত

তারিখ : দিন মাস বৎসর

প্রার্থীর স্বাক্ষর/ টিপসহি

(বিঃ দ্রঃ প্রয়োজনে অতিরিক্ত কাগজ সংযুক্ত করা যাইবে)

তৃতীয় খণ্ড

(রিটার্নিং অফিসার অথবা সহকারী রিটার্নিং অফিসার কর্তৃক পূরণ করিতে হইবে)

এই মর্মে মনোনয়নপত্রটি প্রার্থী/প্রস্তাবকারী/সমর্থনকারী

মোঃ হুমায়ুন কবীর

(প্রার্থী/প্রস্তাবকারী/সমর্থনকারীর নাম)

কর্তৃক

২৪/০০/০৮

তারিখ

স্বাক্ষর ৪ ৪:৫

ঘটিকায়

আমার অফিসে আমার নিকট দাখিল করা হয়।

তারিখ : ২৫ দিন ০২ মাস ২০০৮ বৎসর

স্বাক্ষর

রিটার্নিং অফিসার

অথবা

সহকারী রিটার্নিং অফিসারের নাম ও স্বাক্ষর



0069828

-1950-

16.11.2008

সংযুক্তি-১

হলফনামা
(প্রার্থী কর্তৃক পূরণীয়)

আমি,

মোহাম্মদ জাকারিয়া

(প্রার্থীর নাম)

পিতা/স্বামীর নাম

মৃতঃ মোহাম্মদ ইউনুস

মাতার নাম

মৃতঃ জয়নাব খাতুন

ঠিকানা

বাসা নং- ৩১, রাস্তা- নবাবগঞ্জ বাজার রোড- ১
মুন্সীপাড়া, পোঃ ও জেলা- রংপুর

জাতীয় সংসদ নির্বাচনে

নীলফামারী-১, ডোমার-ডিমলা

(নির্বাচনী এলাকার নম্বর ও নাম)

নির্বাচনী এলাকা হইতে প্রার্থীরূপে প্রতিদ্বন্দ্বিতা করিতে ইচ্ছুক। আমি এই মর্মে শপথপূর্বক ঘোষণা করিতেছি যে,

১. আমার সর্বোচ্চ শিক্ষাগত যোগ্যতা

এম.এ.

এবং সার্টিফিকেটের সত্যায়িত কপি এতদসঙ্গে সংযুক্ত করিলাম।

(উত্তীর্ণ পরীক্ষার নাম)

২.ক.

আমি বর্তমানে ফৌজদারী মামলায় অভিযুক্ত নহি



[প্রযোজ্য হলে টিক (✓) চিহ্ন দিন।]

অথবা

২.খ.

আমি বর্তমানে ফৌজদারী মামলায় অভিযুক্ত এবং উহার বিস্তারিত বিবরণঃ

ক্রমিক	যে আইন ও আইনের ধারায় মামলা দায়ের করা হইয়াছে	যে আদালত মামলাটি আমলে নিয়াছে	মামলা নম্বর	মামলার বর্তমান অবস্থা
১				
২				
৩				
৪				
৫				

Melagave
16.11.2008

MD. E. RAHMAN

MD. E. RAHMAN

MD. E. RAHMAN

৳৫০



৳৫০

পঞ্চাশ টাকা

-1950-

16.11.2008

ম ৪৪৭৪০০৬

৩.ক. অতীতে আমার বিরুদ্ধে কোন ফৌজদারী মামলা দায়ের করা হয় নাই

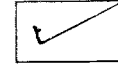

[প্রযোজ্য হলে টিক (✓) চিহ্ন দিন]

অথবা

৩.খ. অতীতে আমার বিরুদ্ধে দায়েরকৃত ফৌজদারী মামলা বা মামলাসমূহ এবং উহার ফলাফলের বিবরণঃ

ক্রমিক	যে আইন ও আইনের ধারায় মামলা দায়ের করা হইয়াছে	যে আদালত মামলাটি আমলে নিয়াছে	মামলা নম্বর	মামলার ফলাফল
১				
২				
৩				
৪				
৫				

৪. আমার ব্যবসা/পেশার বিবরণীঃ

অবসরপ্রাপ্ত সরকারী কর্মকর্তা
(১-৬-১৯৯৬ হতে অবসরপ্রাপ্ত)

৫. আমার এবং আমার উপর নির্ভরশীলদের আয়ের উৎস/উৎসসমূহঃ

ক্রমিক	আয়ের উৎসের বিবরণ	এই খাত হইতে প্রার্থীর বাৎসরিক আয়	প্রার্থীর উপর নির্ভরশীলদের আয়
১	কৃষিখাত	২৫,০০০/-	-
২	বাড়ি/এপার্টমেন্ট/দোকান বা অন্যান্য ভাড়া	-	-
৩	ব্যবসা	১,৪৫,০০০/-	-
৪	শেয়ার, সঞ্চয়পত্র/ব্যাংক আমানত	-	-
৫	পেশা (শিক্ষকতা, চিকিৎসা, আইন, পরামর্শক ইত্যাদি)	-	-
৬	চাকুরী (পেনশন)	৬০,০০০/-	-
৭	অন্যান্য (সুনির্দিষ্টভাবে উল্লেখ করিয়া)	-	-

Me Laque
16.11.2008

NO. EX-101/11/2008
16.11.2008

৩.

আমার, আমার উপর নির্ভরশীল ব্যক্তি/ব্যক্তিবর্গের এবং আমার স্ত্রী/স্বামীর পরিসম্পদ এবং দায়ের বিবরণীঃ

(ক) অস্থাবর সম্পদ

ক্রমিক	মনোনয়নপত্র দাখিলের তারিখে সম্পদের ধরণ	নিজ নামে	স্ত্রী/স্বামীর নামে	নির্ভরশীলদের নামে
১	নগদ টাকার পরিমাণ	৫০,০০০/-	-	-
২	বৈদেশিক মুদ্রার পরিমাণ (মুদ্রার নামসহ)	-	-	-
৩	ব্যাংক ও আর্থিক প্রতিষ্ঠানে জমাকৃত অর্থের পরিমাণ	১,২৫,০০০/-	-	-
৪	বন্ড, ঋণপত্র, ষ্টক একচেঞ্জ তালিকাভুক্ত ও তালিকাভুক্ত নয় এমন কোম্পানীর শেয়ার (পরিমাণ, অর্জনকালীন সময়ের মূল্যসহ)	-	-	-
৫	পোস্টাল, সেভিংস সার্টিফিকেটসহ বিভিন্ন ধরণের সঞ্চয়পত্রে বা স্থায়ী আমানতে বিনিয়োগ	-	-	-
৬	বাস, ট্রাক, মটরগাড়ী ও মটরসাইকেল ইত্যাদির বিবরণী (পরিমাণ, অর্জনকালীন সময়ের মূল্যসহ)	-	-	-
৭	স্বর্ণ ও অন্যান্য মূল্যবান ধাতু পাথর নির্মিত অলংকারাদি (পরিমাণ, অর্জনকালীন সময়ের মূল্যসহ)	৪,৫০০/-	-	-
৮	ইলেকট্রিক সামগ্রীর বিবরণী (পরিমাণ, অর্জনকালীন সময়ের মূল্যসহ)	৪০,০০০/-	-	-
৯	আসবাবপত্রের বিবরণী মূল্যসহ	২০,০০০/-	-	-
১০	অন্যান্য	-	-	-

(নির্ভরশীলদের সংখ্যা অধিক হইলে অতিরিক্ত কাগজে তথ্য প্রদান করিতে হইবে)

(খ) স্থাবর সম্পদ

ক্রমিক	সম্পদের বিবরণ	নিজ নামে	স্ত্রী/স্বামীর নামে	নির্ভরশীলদের নামে	যৌথ মালিকানা	যৌথ মালিকানার ক্ষেত্রে প্রার্থীর অংশ
১	কৃষি জমির পরিমাণ ও অর্জনকালীন সময়ে আর্থিক মূল্য	৫ একর ১,০০,০০০/-	-	-	-	-
২	অকৃষি জমি ও অর্জনকালীন সময়ে আর্থিক মূল্য	-	-	-	-	-
৩	দালান, আবাসিক বা বাণিজ্যিক সংখ্যা, অবস্থান ও অর্জনকালীন সময়ে আর্থিক মূল্য	-	-	-	-	-
৪	বাড়ি/এপার্টমেন্টের সংখ্যা ও অর্জনকালীন সময়ে আর্থিক মূল্য	২৩,০০,০০০/-	-	-	-	-
৫	চা বাগান, রাবার বাগান, মৎস্য খামার ইত্যাদির মূল্য সংখ্যা ও আর্থিক মূল্য	-	-	-	-	-
৬	অন্যান্য (বিস্তারিত বিবরণ অর্জনকালীন মূল্যসহ)	-	-	-	-	-

(নির্ভরশীলদের সংখ্যা অধিক হইলে অতিরিক্ত কাগজে তথ্য প্রদান করিতে হইবে)

(গ) দায়

দায়-দেনা সমূহের প্রকৃতি ও বর্ণনা	পরিমাণ
১	২
	-

(পরিসম্পদ ও দায়ের বিবরণী দাখিল করিতে প্রয়োজনে অতিরিক্ত কাগজ সংযুক্ত করা যাইবে)

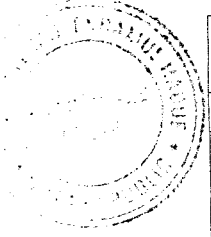

Medhane
16.11.2008

ND. ERGANUL HADQUE
Advocate
NOTARY PUBLIC
Dhaka

৭. ক. আমি ইতিপূর্বে জাতীয় সংসদের সদস্য নির্বাচিত হই নাই [প্রযোজ্য হলে টিক (✓) চিহ্ন দিন]

অথবা

৭. খ. আমি ইতিপূর্বে জাতীয় সংসদের সদস্য নির্বাচিত হইয়াছিলাম। নির্বাচনের পূর্বে আমার দ্বারা ভোটারদেরকে প্রদত্ত প্রতিশ্রুতি এবং উহার কি পরিমাণ অর্জন সম্ভব হইয়াছিল তাহার বিবরণ (প্রযোজ্য ক্ষেত্রে):

ক্রমিক	প্রতিশ্রুতিসমূহ	অর্জনসমূহ
১		
২		
৩		
৪		

৮. ঋণ সংক্রান্ত তথ্যাবলীঃ (অপ্রয়োজনীয় অংশ কাটিয়া দিন)

(ক) আমি একক বা যৌথভাবে বা আমার উপর নির্ভরশীল কোন সদস্য অথবা কোন ব্যাংক বা আর্থিক প্রতিষ্ঠানের চেয়ারম্যান, ম্যানেজিং ডিরেক্টর বা ডিরেক্টর হওয়ার সুবাদে আমি কোন ব্যাংক বা আর্থিক প্রতিষ্ঠান হইতে কোন ঋণ গ্রহণ করি নাই।

(খ) আমি আমার একক বা যৌথভাবে বা আমার উপর নির্ভরশীল কোন সদস্য অথবা কোন ব্যাংক বা আর্থিক প্রতিষ্ঠানের চেয়ারম্যান, ম্যানেজিং ডিরেক্টর বা ডিরেক্টর হওয়ার সুবাদে ঐ সব ব্যাংকে বা আর্থিক প্রতিষ্ঠান হইতে গৃহীত ঋণের পরিমাণ নিম্নে উল্লেখ করিলামঃ

ঋণের ধরন	ব্যাংক/প্রতিষ্ঠানের নাম	ঋণের পরিমাণ	খেলাপী ঋণের পরিমাণ (যদি থাকে)	পুনঃ তপসিলী করা হইয়া থাকিলে উহার সর্বশেষ তারিখ
একক				
যৌথ				
নির্ভরশীল ব্যক্তি বা ব্যক্তিবর্গ				
কোন প্রতিষ্ঠানের চেয়ারম্যান, ম্যানেজিং ডিরেক্টর বা ডিরেক্টর হওয়ার সুবাদে				

আমি শপথপূর্বক আরও ঘোষণা করিতেছি যে, এই হলফনামায় প্রদত্ত যাবতীয় তথ্য এবং এতদসঙ্গে দাখিলকৃত সকল দলিল দস্তাবেজ আমার জ্ঞান ও বিশ্বাস মতে সম্পূর্ণ সত্য ও নির্ভুল।

তারিখঃ ১ ৬ দিন ১ ১ মাস ২ ০ ০ ৮ বৎসর

Mehar
16.11.2008

MD. EKRAMUL HAQUE
Notary Public
Dhaka

[Signature]

(মনোনীত প্রার্থীর স্বাক্ষর/টিপসাই)

এতদ্বারা জনাব/বেগমঃ

মোহাম্মদ জাকারিয়া

(প্রার্থীর নাম)

পিতা/স্বামীর নামঃ

মৃতঃ মোহাম্মদ ইউনুস

মাতার নামঃ

মৃতঃ জয়নাব খাতুন

ঠিকানাঃ

বাসা নং- ৩১, রাস্তা- নবাবগঞ্জ বাজার রোড- ১
মুন্সিপাড়া, পোঃ ও জেলা- রংপুর

যিনি জনাব/বেগমঃ

এ.ডি.কে. জয়নুল আবেদীন, এডভোকেট, জজকোর্ট, রংপুর এ, ডি. কে. জয়নুল আবেদীন

(সনাক্তকারীর নাম)

ঠিকানাঃ

বাসা নং- ৩৮, রোড নং- ১/ক
জি.এল.রায়. রোড, নবাবগঞ্জ, পোঃ ও জেলা- রংপুর

এর মাধ্যমে সনাক্ত হইয়া অদ্য

১৬/১১/২০০৮ ইং

তারিখে আমার সম্মুখে শপথপূর্বক উপরে বর্ণিত হলফনামা প্রদান করিয়াছেন।

তারিখঃ

১

৬

দিন

১

১

মাস

২

০

০

৮

বৎসর

(ম্যাজিস্ট্রেট/নোটারী পাবলিকের স্বাক্ষর)

Solemnly declared and affirmed before
me by the deponent being identified
by Mr. A. D. K. Jaimul Abedin
Advocate No-1950-date 16.11.2008Me Raque
16.11.2008MR. ENAMUL HAQUE
Advocate
NOTARY PUBLIC
AHOLE, PANGSABHON,
RAJSHREE



বাংলাদেশ ন্যাশনাল আওয়ামী পার্টি (ন্যাপ)

(সভাপতি : অধ্যাপক মোজাফফর আহমেদ)

২০/২১, ধানমন্ডি হকার্স মার্কেট (২য় তলা) ঢাকা-১২০৫, ফোন : ৯৬৬৯১৪৮

আমি এতৎসঙ্গে একমুহূর্তে, সাক্ষরিত মনোনয়ন, বাংলাদেশ
ন্যাশনাল আওয়ামী পার্টি (ন্যাপ) দলের প্রার্থী নং ০০২ গণ-৩/১/০
এতৎসঙ্গে নির্বাচনী প্রার্থী নীলদ্রবণী-১ (ভোমরা-বিজলা) হইতে
জাতীয় সংসদ নির্বাচনেও প্রার্থীতাবে মোহাম্মদ হুসেইন
ভোমরা নং ৮-০০৩৮-৩০৬৪৬৭৫ কে দলে প্রার্থীর পদের
দায়িত্ব দি।

তারিখ ০৩-১২-২০০৮

মোহাম্মদ হুসেইন
গণ-৩/১/০
৮-০০৩৮-৩০৬৪৬৭৫



ফরম-২০
[বিধি ২৯(১) দ্রষ্টব্য]

জাতীয় সংসদ নির্বাচন

নির্বাচনী ব্যয় নির্বাহের জন্য অর্থ প্রাপ্তির সম্ভাব্য উৎসের বিবরণী

নির্বাচনী এলাকার নম্বর ও নাম

১২-নীলগঞ্জ-১ ডোঙ্গা-১

প্রার্থীর নাম

মোহাম্মদ হাফিজুল

প্রার্থীর ঠিকানা

বাংলা নং ৩৯, বাড়ি: নতুনসঙ্গ সড়ক কোর্ট-১
মুন্সিগঞ্জ, পোঃ ৬ ডোঙ্গা: রংপুর

ক অংশ: নিজ আয় হইতে প্রাপ্য সম্ভাব্য অর্থ

সম্ভাব্য অর্থের পরিমাণ	আয়ের উৎস
৪,০০,০০০/-	পেনসন, ব্যাবসা, ফ্রি

খ অংশ: আত্মীয়-স্বজন হইতে ধার বা কর্জ বাবদ প্রাপ্য সম্ভাব্য অর্থ

সম্ভাব্য অর্থের পরিমাণ	আত্মীয়-স্বজনের নাম	আত্মীয়-স্বজনের ঠিকানা	সম্পর্ক	আত্মীয়-স্বজনের আয়ের উৎস

গ অংশ: আত্মীয়-স্বজনের নিকট হইতে স্বেচ্ছাপ্রণোদিত প্রদত্ত দান হিসাবে প্রাপ্য সম্ভাব্য অর্থ

সম্ভাব্য অর্থের পরিমাণ	আত্মীয়-স্বজনের নাম	আত্মীয়-স্বজনের ঠিকানা	সম্পর্ক	আত্মীয়-স্বজনের আয়ের উৎস
১,০০,০০০/-	মোহাম্মদ দিদার হোসেন	মুন্সিগঞ্জ, রংপুর	পুত্র	চাকুরী
২,০০,০০০/-	মোহাম্মদ হিমাচল হোসেন	মুন্সিগঞ্জ, রংপুর	পুত্র	চাকুরী
২,০০,০০০/-	মোহাম্মদ হিমাচল হোসেন	মুন্সিগঞ্জ, রংপুর	পুত্র	চাকুরী
১,০০,০০০/-	মোহাম্মদ হিমাচল হোসেন	৩৪ সিংহ সড়ক কোর্ট, মুন্সিগঞ্জ	পুত্র	চাকুরী

ঘ অংশ : আত্মীয়-স্বজন ব্যতীত অন্য কোন ব্যক্তির নিকট হইতে ধার বা কর্জ বাবদ প্রাপ্য সম্ভাব্য অর্থ

সম্ভাব্য অর্থের পরিমাণ	ব্যক্তির নাম	ব্যক্তির ঠিকানা

ঙ অংশ : আত্মীয়-স্বজন ব্যতীত অন্যান্য ব্যক্তির নিকট হইতে স্বেচ্ছাপ্রণোদিত দান হিসাবে প্রাপ্য সম্ভাব্য অর্থ

সম্ভাব্য অর্থের পরিমাণ	ব্যক্তির নাম	ব্যক্তির ঠিকানা

চ অংশ : ক, খ, গ, ঘ এবং ঙ অংশে উল্লিখিত উৎস ব্যতীত অন্য কোন উৎস হইতে প্রাপ্য সম্ভাব্য অর্থ

সম্ভাব্য অর্থের পরিমাণ	ব্যক্তি/প্রতিষ্ঠানের নাম ও ঠিকানা	আয়ের উৎস

তারিখ : ২৪ দিন ১৩ মাস ২০০৮ বৎসর

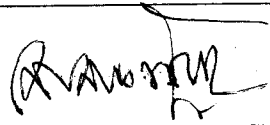

প্রার্থীর স্বাক্ষর/টিপসহি



ফরম-২১
[বিধি ২৯(২) দ্রষ্টব্য]

জাতীয় সংসদ নির্বাচন

সম্পদ ও দায় এবং বাৎসরিক আয় ও ব্যয়ের বিবরণী

নির্বাচনী এলাকার নাম ও নাম

১২-নীলফামারী-১, চৌধুরী-বিষ্ণু

প্রার্থীর নাম

সোহাগুদ্দীন হাফিজুল্লাহ

প্রার্থীর ঠিকানা

বাংলা নং ৩৩, স্থানীয়: মুহাম্মদ হাফিজ স্ট্রীট-১
সুন্দরগঞ্জ, পোঃ: হাফিজগঞ্জ, রংপুর।

অংশ ক-সম্পদ

শ্রেণী ক-গৃহ সম্পত্তি ব্যতীত অন্যান্য স্থাবর সম্পত্তি

মোট পরিমাণ	অবস্থান	আনুমানিক মূল্য
১	২	৩
সুন্দরগঞ্জ হাফিজ স্ট্রীট	হাফিজুল্লাহ, চৌধুরী, নীলফামারী	১০,০০,০০০/-

শ্রেণী খ-গৃহ সম্পত্তি

গৃহের প্রকৃতি ও সংখ্যা	অবস্থান	মোট আনুমানিক মূল্য
১	২	৩
পাড়া বাড়ি ১ (দেড়)টি	সুন্দরগঞ্জ, রংপুর।	২৬,০০,০০০/-

শ্রেণী গ-অন্যান্য সম্পদ

অন্যান্য সম্পদ, যথা-সিকিউরিটি, বন্ড, ব্যাংকের আমানত ইত্যাদি	আনুমানিক মূল্য
১	২
—	—

অংশ খ-দায়সমূহ

দায়সমূহের প্রকৃতি ও বর্ণনা	পরিমাণ
১	২
—	—

অংশ গ-বাৎসরিক আয় ও ব্যয়

মোট আনুমানিক বাৎসরিক আয়	মোট আনুমানিক বাৎসরিক ব্যয়
১	২
২,৬০,০০০/-	১,৮০,০০০/-

তারিখ : ২৪ দিন ১১ মাস ২০০৬ বৎসর

প্রার্থীর স্বাক্ষর/টিপসহি

Handwritten notes at the top of the page, including the name "Rajshahi" and other illegible text.

Dated, 27th Feb. 1966.

University Buildings,

Vice-Chancellor
27 MAR 1975
Registrar

Handwritten signature or name in the top left corner.

and that he was placed in *Second Class*

having been *Second Class*

the special branch in which he was examined

held in the year 1965,

in this University at the Annual Examination

Master of Arts

obtained the Degree of

Mohammed Rezaul Karim

This is to Certify that



Rajshahi University

ফরম -
ভোটার ত
চূড়ান্ত ভোটার তালিকা প্রকাশে

জেলা : রংপুর ইউনিয়ন/ওয়ার্ড/ক্যাঃ বোঃ : ওয়ার্ড নং
উপজেলা : রংপুর সদর ওয়ার্ড নম্বর (ইউনিয়ন পরিষদের জন্য)
সিটি কর্পোরেশন/পৌরসভা : রংপুর পৌরসভা ডাকঘর : রংপুর

ভোটার নম্বর : ৮৫০৩৮৩০৩৪৩৭
ক্রমিক নম্বর : ০৩১৫ নাম :
পিতা : মৃত মোহাম্মদ ইউ
পেশা : সরকারী চাকুরী :/
ঠিকানা : বাসা/হোল্ডিং . ৩১

২৩/১১/১৩
জ. ই. কবীর জাহিদ
সহকারী প্রধান ও
নির্বাচনী বিভাগ
নির্বাচনী বিভাগ
নির্বাচনী বিভাগ

२२ १ १३

सर्व जनसंख्यात्मक कार्य वर्कसिड

जिल्हा	
तालुका	
पंचायत	<input checked="" type="checkbox"/>
वार्ड	

सर्व जनसंख्यात्मक कार्य वर्कसिड

१. (२०११) (३) १३

१५/११/१३

१५/११/१३

१५/११/१३

१५/११/१३

१५/११/१३

१५/११/१३

१५/११/१३

१५/११/१३

१५/११/१३

१५/११/१३

१५/११/१३

१५/११/१३

१५/११/१३

१५/११/१३

१५/११/१३

१५/११/१३

१५/११/१३

१५/११/१३

१५/११/१३

१५/११/१३

१५/११/१३

१५/११/१३

१५/११/१३

१५/११/१३

१५/११/१३

१५/११/१३

१५/११/१३

१५/११/१३

१५/११/१३

१५/११/१३

१५/११/१३

१५/११/१३

१५/११/१३

१५/११/१३

আয়কর অধ্যাদেশ, ১৯৮৪ (১৯৮৪ এর ৩৬নং অধ্যাদেশ) এর
অধীন আয়কর রিটার্ন ফরম

ব্যক্তি শ্রেণী ও অন্যান্য করদাতার জন্য
(কোম্পানী ব্যতীত)

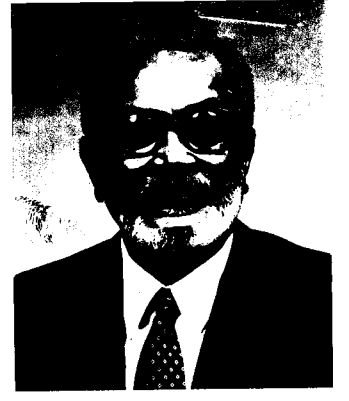

সম্মানিত করদাতা হোন
সময়মত রিটার্ন দিন
জরিমানা পরিহার করুন

প্রযোজ্য ক্ষেত্রে টিক (✓) চিহ্ন দিন। ৮-২-২০১৬

স্বনির্ধারণী

সার্বজনীন স্বনির্ধারণী

সাধারণ

- ১। করদাতার নাম : শ্রীঃ জ্যোৎস্না
- ২। জাতীয় পরিচয় পত্র নম্বর (যদি থাকে) :
- ৩। ইউটিআইএন (যদি থাকে) :

--	--	--	--	--	--	--	--	--	--	--	--	--	--	--	--	--	--	--	--	--
- ৪। টিআইএন :

৪	৬	৪	-	২	০	৬	-	৩	১	৫	২
---	---	---	---	---	---	---	---	---	---	---	---
- ৫। (ক) সার্কেল : ১৩৩ - ২ (খ) কর অঞ্চল : ১৩৩
- ৬। কর বৎসর : ২০০৮ - ০৯ ৭। আবাসিক মর্যাদা : নিবাসী / অনিবাসী
- ৮। মর্যাদা : ব্যক্তি ফার্ম ব্যক্তি সংঘ হিন্দু অবিভক্ত পরিবার
- ৯। ব্যবসা প্রতিষ্ঠান/নিয়োগকারীর নাম (প্রযোজ্য ক্ষেত্রে) :
- ১০। স্ত্রী/স্বামীর নাম (করদাতা হলে টিআইএন উল্লেখ করুন) :
- ১১। পিতার নাম : শ্রীঃ কে. এ. এ. এ. এ.
- ১২। মাতার নাম :
- ১৩। জন্ম তারিখ (ব্যক্তির ক্ষেত্রে) :

--	--	--	--	--	--	--	--	--	--	--	--	--	--	--	--	--	--	--	--	--

দিন মাস বৎসর
- ১৪। ঠিকানা : (ক) বর্তমান : শ্রীঃ পদ্মা পাহাড়া, ১৩৩
- (খ) স্থায়ী : শ্রীঃ পদ্মা পাহাড়া, ১৩৩
- ১৫। টেলিফোন : অফিস/ব্যবসা : আবাসিক :
- ১৬। ভ্যাট নিবন্ধন নম্বর (যদি থাকে) :

করদাতার আয় বিবরণী

৩০.১.০৪ তারিখে সমাপ্ত আয় বৎসরের আয়ের বিবরণী

ক্রমিক নং	আয়ের বিবরণী	টাকার পরিমাণ
১।	বেতনাদি : ধারা ২১ অনুযায়ী (তফসিল ১ অনুসারে)	
২।	নিরাপত্তা জামানতের উপর সুদ : ধারা ২২ অনুযায়ী	
৩।	গৃহ সম্পত্তির আয় : ধারা ২৪ অনুযায়ী (তফসিল ২ অনুসারে)	
৪।	কৃষি আয় : ধারা ২৬ অনুযায়ী <i>৩.৭৬০ হাজি ৭৬০ (৭৬)</i>	<i>৩৬০</i> ২,৫০০ -
৫।	ব্যবসা বা পেশার আয় : ধারা ২৮ অনুযায়ী <i>৩৬০ হাজি ৩৬০ (৩৬)</i>	<i>৩৬০</i> ২,৪০০ -
৬।	ফার্মের আয়ের অংশ :	
৭।	প্রযোজ্য ক্ষেত্রে স্বামী/স্ত্রী বা অপ্রাপ্ত বয়স্ক সন্তানের আয় : ধারা ৪৩(৪) অনুযায়ী	
৮।	মূলধনী লাভ : ধারা ৩১ অনুযায়ী	
৯।	অন্যান্য উৎস হতে আয় : ধারা ৩৩ অনুযায়ী	
১০।	মোট (ক্রমিক নং ১ হতে ৯)	<i>৩৬০</i> ১,৭০,০০০ -
১১।	বিদেশ থেকে আয় :	
১২।	মোট আয় (ক্রমিক নং ১০ এবং ১১)	<i>৩৬০</i> ১,৭০,০০০ -
১৩।	মোট আয়ের উপর আরোপযোগ্য আয়কর	<i>৪৬০</i> ২,০০০ -
১৪।	কর রেয়াত : ধারা ৪৪ (২)(বি) অনুযায়ী (তফসিল ৩ অনুসারে)	
১৫।	প্রদেয় কর (ক্রমিক নং ১৩ ও ১৪ এর পার্থক্য)	<i>৪৬০</i> ২,০০০ -
১৬।	পরিশোধিত কর : (ক) উৎস হতে কর্তৃত/সংগৃহীত কর : (প্রামাণ্য দলিলপত্র/বিবরণী সংযুক্ত করুন) টাকা	
	(খ) ধারা ৬৪/৬৮ অনুযায়ী প্রদত্ত অগ্রিম কর (চালান সংযুক্ত করুন) টাকা	
	(গ) এই রিটার্নের ভিত্তিতে প্রদত্ত কর (ধারা ৭৪) অনুযায়ী (চালান/পে অর্ডার/ব্যাংক ড্রাফট/চেক সংযুক্ত করুন) টাকা ২,০০০.০০.....	
	(ঘ) প্রত্যর্পণযোগ্য করের সমন্বয় (যদি থাকে) টাকা	
	মোট [(ক), (খ), (গ) ও (ঘ)] টাকা ২,০০০.০০.....	
১৭।	ক্রমিক নং ১৫ ও ১৬ নং এর পার্থক্য (যদি থাকে)	টাকা
১৮।	কর অব্যাহতির ও করমুক্ত আয়ের পরিমাণ	টাকা
১৯।	পূর্ববর্তী কর বৎসরে প্রদত্ত আয়কর	টাকা

* বিস্তারিত বিবরণাদির জন্য বা প্রয়োজনে পৃথক কাগজ ব্যবহার করুন।

প্রতিপাদন

আমি শ্রী সৌভাগ্যসিন্ধু পিতা/স্বামী শ্রী মোঃ হুসেইন
ইউটিআইএন/টিআইএন : ৪.৮.৪.২২.৩.০০.০০.০০ সজ্ঞানে ঘোষণা করছি যে, এ রিটার্ন এবং বিবরণী ও সংযুক্ত
প্রমাণাদিতে প্রদত্ত তথ্য আমার বিশ্বাস ও জানামতে সঠিক ও সম্পূর্ণ।

স্থান :

তারিখ :

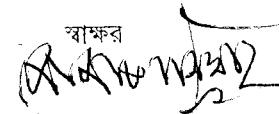
স্বাক্ষর

(স্বাক্ষরকারীর নাম)
পদবী ও
সীল মোহর (ব্যক্তি না হলে)

আয়ের বিস্তারিত বিবরণী সম্বলিত তফসিল

করদাতার নাম :

টিআইএন :

তফসিল-১ (বেতনাদি)

বেতন ও ভাতাদি	আয়ের পরিমাণ (টাকা)	অব্যাহতি প্রাপ্ত আয়ের পরিমাণ (টাকা)	নীট করযোগ্য আয় (টাকা)
মূল বেতন			
বিশেষ বেতন			
মহার্ঘ ভাতা			
যাতায়াত ভাতা			
বাড়ি ভাড়া ভাতা			
চিকিৎসা ভাতা			
পরিচারক ভাতা			
ছুটি ভাতা			
সম্মানী/পুরস্কার/ফি			
ওভার টাইম ভাতা			
বোনাস/এক্স-গ্রেসিয়া			
অন্যান্য ভাতা			
স্বীকৃত ভবিষ্য তহবিলে নিয়োগকর্তা কর্তৃক প্রদত্ত চাঁদা			
স্বীকৃত ভবিষ্য তহবিলে অর্জিত সুদ			
যানবাহন সুবিধার জন্য বিবেচিত আয়			
বিনামূল্যে সজ্জিত বা অ-সজ্জিত বাসস্থানের জন্য বিবেচিত আয়			
অন্যান্য, যদি থাকে (বিবরণ দিন)			
বেতন হতে নীট করযোগ্য আয়			

তফসিল-২ (গৃহ সম্পত্তির আয়)

গৃহ সম্পত্তির অবস্থান ও বর্ণনা	বিবরণ	টাকা	টাকা
	১। ভাড়া বাবদ বার্ষিক আয়		
	২। দাবীকৃত ব্যয়সমূহ :		
	মেরামত, আদায়, ইত্যাদি		
	পৌর কর অথবা স্থানীয় কর		
	ভূমি রাজস্ব		
	ঋণের উপর সুদ/বন্ধকী/মূলধনী চার্জ		
	বীমা কিস্তি		
	গৃহ সম্পত্তি খালি থাকার কারণে দাবীকৃত রেয়াত		
	অন্যান্য, যদি থাকে		
	মোট =		
	৩। নীট আয় (ক্রমিক নং ১ হতে ২ এর বিয়োগফল)		

তফসিল-৩ (বিনিয়োগ জনিত কর রেয়াত)

আয়কর অধ্যাদেশের তফসিল-৬ এর বি অংশের সাথে পঠিতব্য ধারা ৪৪ (২)(বি)

১। জীবন বীমার প্রদত্ত কিস্তি	টাকা
২। ভবিষ্যতে প্রাপ্য বার্ষিক ভাতা প্রাপ্তির উদ্দেশ্যে প্রদত্ত চাঁদা	টাকা
৩। ভবিষ্য তহবিল আইন, ১৯২৫ অনুযায়ী প্রযোজ্য ভবিষ্য তহবিলে প্রদত্ত চাঁদা	টাকা
৪। স্বীকৃত ভবিষ্য তহবিলে স্বীয় ও নিয়োগকর্তা কর্তৃক প্রদত্ত চাঁদা	টাকা
৫। অনুমোদিত বয়সজনিত তহবিলে প্রদত্ত চাঁদা	টাকা
৬। অনুমোদিত ঋণপত্র বা ডিবেঞ্চার স্টক, স্টক বা শেয়ার এ বিনিয়োগ	টাকা
৭। ডিপোজিট পেনশন স্কীমে প্রদত্ত চাঁদা	টাকা
৮। কল্যাণ তহবিলে প্রদত্ত চাঁদা এবং গোষ্ঠী বীমা স্কীমের অধীন প্রদত্ত কিস্তি	টাকা
৯। যাকাত তহবিলে প্রদত্ত চাঁদা	টাকা
১০। অন্যান্য, যদি থাকে (বিবরণ দিন)	টাকা
	মোট টাকা

* অনুগ্রহ করে বিনিয়োগসমূহের প্রত্যয়নপত্র/প্রমাণপত্র সংযুক্ত করুন।

আয়কর রিটার্নের সাথে দাখিলকৃত দলিলপত্রাদির তালিকা

১।	৬।
২।	৭।
৩।	৮।
৪।	৯।
৫।	১০।

অসম্পূর্ণ রিটার্ন গ্রহণযোগ্য হবে না।

পরিসম্পদ, দায় ও ব্যয় বিবরণী (৩০.৬.০৮ তারিখে)

করদাতার নাম : (মহাশয় শ্রীমান শ্রীমান শ্রীমান) টিআইএন : ৪১৪ - ১০১ - ০২৫০

- ১। (ক) ব্যবসার পুঁজি (মূলধনের জের) টাকা ১২,৫৩,৫৫৮ -
 (খ) পরিচালক হিসাবে লিমিটেড কোম্পানীতে শেয়ার বিনিয়োগ (ক্রয় মূল্য) টাকা.....
 কোম্পানীর নাম শেয়ারের সংখ্যা

- ২। অ-কৃষি সম্পত্তি (আইন সম্মত ব্যয়সহ ক্রয় মূল্য) : ২৩,০২২০ -
 জমি/গৃহ সম্পত্তি (সম্পত্তির বিবরণ ও অবস্থান) স্বাধীন প্লট নং ১০২৩ -
 মোটামুটি - ৩০০০ বর্গ ফুট
 বাকি ইত্যাদি

- ৩। কৃষি সম্পত্তি (আইন সম্মত ব্যয়সহ ক্রয়মূল্য) : টাকা.....
 জমি (মোট জমির পরিমাণ ও জমির অবস্থান)

- ৪। বিনিয়োগ :
 (ক) শেয়ার/ডিবেঞ্চার টাকা.....
 (খ) সঞ্চয়পত্র/ইউনিট সার্টিফিকেট/বন্ড টাকা.....
 (গ) প্রাইজ বন্ড/সঞ্চয় স্কীম টাকা.....
 (ঘ) ঋণ প্রদান টাকা.....
 (ঙ) অন্যান্য বিনিয়োগ টাকা.....

মোট = টাকা.....

- ৫। মোটরযান (ক্রয়মূল্য) টাকা.....
 মোটরযানের প্রকৃতি ও রেজিস্ট্রেশন নম্বর

- ৬। অলংকারাদি (পরিমাণ ও ক্রয়মূল্য) টাকা ৪৫০০ -

- ৭। আসবাবপত্র (ক্রয়মূল্য) টাকা ২০০০০ -

- ৮। ইলেক্ট্রনিক সামগ্রী (ক্রয়মূল্য) টাকা ৪০০০ -

- ৯। ব্যবসা বহির্ভূত অর্থ সম্পদ
 (ক) নগদ টাকা.....
 (খ) ব্যাংকে গচ্ছিত টাকা.....
 (গ) অন্যান্য টাকা.....

মোট = ২৩,০২,০০০ -

পূর্ববর্তী পৃষ্ঠার জের
টাকা ২৭,২৫,৬৫৫-
টাকা*

মোট পরিসম্পদ = টাকা ২৭,২৫,৬৫৫-

১১। বাদ : দায়সমূহ

(ক) সম্পদ অথবা জমি বন্ধক টাকা
(খ) জামানত বিহীন ঋণদায় টাকা
(গ) ব্যাংক ঋণ টাকা
(ঘ) অন্যান্য টাকা

মোট দায় = টাকা*

১২। এই আয় বৎসরের শেষ তারিখের নীট সম্পদ (মোট পরিসম্পদ হতে মোট দায়ের বিয়োগফল) টাকা ২৭,২৫,৬৫৫-

১৩। বিগত আয় বৎসরের শেষ তারিখের নীট সম্পদ টাকা ২৫,৭২,০৪০-

১৪। সম্পদের পরিবৃদ্ধি (ক্রমিক ১২ হতে ১৩ এর বিয়োগফল) টাকা ১,৫৩,৬১৫-

১৫। (ক) পারিবারিক ব্যয় : [ফরম নং আইটি-১০ বিবি অনুযায়ী মোট খরচ] টাকা ৬০,০০০-

(খ) পরিবারের নির্ভরশীল সদস্য সংখ্যা :

২

পূর্ণ বয়স্ক

*

শিশু

১৬। সম্পদের মোট পরিবৃদ্ধি (ক্রমিক ১৪ এবং ১৫এর যোগফল) টাকা ২,০৭,৩১৫-

১৭। অর্জিত তহবিলসমূহ :—

(১) প্রদর্শিত রিটার্ন আয় টাঃ ২,৭০,০০০

(২) কর অব্যাহতি প্রাপ্ত ও করমুক্ত আয় টাঃ

(৩) অন্যান্য প্রাপ্তি (প্রদর্শিত তহবিল) টাঃ ২,০৭,৩১৫

মোট অর্জিত তহবিল = টাকা ২,০৭,৩১৫-

১৮। পার্থক্য (ক্রমিক ১৬ হতে ১৭ এর বিয়োগফল) = টাকা ২,০৭,৩১৫-

আমি বিশ্বস্ততার সাথে ঘোষণা করছি যে, আমার জ্ঞান ও বিশ্বাস মতে আইটি-১০বি তে প্রদত্ত তথ্য সঠিক ও সম্পূর্ণ।

করদাতার নাম ও স্বাক্ষর

তারিখ :

• করদাতার নিজের, তাঁর স্ত্রী/স্বামীর (রিটার্ন দাখিলকারী না হলে), নাবালক ও নির্ভরশীল সন্তানদের পরিসম্পদ ও দায় উপরি-উক্ত বিবরণীতে প্রদর্শন করতে হবে।

• প্রয়োজনে পৃথক কাগজ ব্যবহার করুন।

ଅନୁ 838-105-0250
2008-02

ଶ୍ରୀ (ଅ) ନୀୟ ବିଭାଗୀୟ
କୃଷି ମାଧ୍ୟମ
କଂପୁ.

ଅଭିମତ ପତ୍ର 2.9.09 2270 10.5.08

ବ୍ୟୟନାମା:- ସିଟି ବ୍ୟୟନ, କୃଷି 3 ସେକ୍ସନ (ଏକ ଏୟ)

୧) ସିଟି ବ୍ୟୟନ

ସିଟି	-----	ଟଙ୍କା 18,00,000
ମାଧ୍ୟ	-----	ଟଙ୍କା 2,19,000
ସାଧ୍ୟ	-----	ଟଙ୍କା 92,000
		<u>ଟଙ୍କା 1,81,000</u>

୨) କୃଷି (ଏକ ମାଧ୍ୟ ଏୟ)

ସାମଗ୍ରିକ କୃଷି ମାଧ୍ୟ - - - - - ଟଙ୍କା 2,00,000

କୃଷି-ମାଧ୍ୟ (ଏକ ଏୟ)

୩) ସେକ୍ସନ

ସେକ୍ସନ 1028 x 22 = ଟଙ୍କା 19,600

(କୃଷି ଏୟ)

କୃଷି ମାଧ୍ୟ

କୃଷି (ଏୟ) - ଟଙ୍କା 20,40,000	ମାଧ୍ୟ ଟଙ୍କା 10,000
ମାଧ୍ୟ ଟଙ୍କା 2,19,000	କୃଷି ମାଧ୍ୟ ଟଙ୍କା 19,60,000
<u>ଟଙ୍କା 19,60,000</u>	<u>ଟଙ୍କା 8,20,000</u>
(ସେକ୍ସନ (ଏୟ) - ଟଙ୍କା 19,600)	ଟଙ୍କା 8,20,000

Handwritten signature and notes at the bottom right.

পরিসম্পদ, দায় ও ব্যয় বিবরণী (৩০.৬.০৫ তারিখে)

করদাতার নাম : (স্বয়ংস্বত্ব) ১৭১০১০২৮ টিআইএন : ৪৬৪ - ২০৬ - ০৭৫০

- ১। (ক) ব্যবসার পুঁজি (মূলবনের জের) টাকা ১৩,৫৬,৫৫৫ -
 (খ) পরিচালক হিসাবে লিমিটেড কোম্পানীতে শেয়ার বিনিয়োগ (ক্রয় মূল্য) টাকা.....
 কোম্পানীর নাম শেয়ারের সংখ্যা
- ২। অ-কৃষি সম্পত্তি (আইন সম্মত ব্যয়সহ ক্রয় মূল্য) : কৃষি সম্পত্তি -
 জমি/গৃহ সম্পত্তি (সম্পত্তির বিবরণ ও অবস্থান) কৃষি সম্পত্তি -
 মোট - ২৬,০০০০০
 কৃষি সম্পত্তি - ২৬,০০০০০
- ৩। কৃষি সম্পত্তি (আইন সম্মত ব্যয়সহ ক্রয়মূল্য) : টাকা.....
 জমি (মোট জমির পরিমাণ ও জমির অবস্থান)
- ৪। বিনিয়োগ :
 (ক) শেয়ার/ডিবেন্ডার টাকা.....
 (খ) সঞ্চয়পত্র/ইউনিট সার্টিফিকেট/পত্র টাকা.....
 (গ) প্রাইজ বন্ড/সঞ্চয় স্কীম টাকা.....
 (ঘ) ঋণ প্রদান টাকা.....
 (ঙ) অন্যান্য বিনিয়োগ টাকা.....
- মোট = টাকা.....
- ৫। মোটরযান (ক্রয়মূল্য) টাকা.....
 মোটরযানের প্রকৃতি ও রেজিস্ট্রেশন নম্বর
- ৬। অলংকারাদি (পরিমাণ ও ক্রয়মূল্য) টাকা ৪৫০০ -
- ৭। আসবাবপত্র (ক্রয়মূল্য) টাকা ২০০০০ -
- ৮। ইলেক্ট্রনিক সামগ্রী (ক্রয়মূল্য) টাকা ৪০০০০ -
- ৯। ব্যবসা বহির্ভূত অর্থ সম্পদ
 (ক) নগদ টাকা.....
 (খ) ব্যাংকে গচ্ছিত টাকা.....
 (গ) অন্যান্য টাকা.....

মোট =

টাকা ২৬,০৬,৬৫৫ -

পূর্ববর্তী পৃষ্ঠার জের
টাকা ২৭,২৮,৬৫৮-
টাকা*

মোট পরিসম্পদ = টাকা ২৭,২৮,৬৫৮-

১১। বাদ : দায়সমূহ

(ক) সম্পদ অথবা ভূমি বন্ধক টাকা

(খ) জামানত বিহীন ঋণদায় টাকা

(গ) ব্যাংক ঋণ টাকা

(ঘ) অন্যান্য টাকা

মোট দায় = টাকা*

১২। এই আয় বৎসরের শেষ তারিখের নীট সম্পদ (মোট পরিসম্পদ হতে মোট দায়ের বিয়োগফল) টাকা ২৭,২৮,৬৫৮-

১৩। বিগত আয় বৎসরের শেষ তারিখের নীট সম্পদ টাকা ২৫,৭২,০৮০-

১৪। সম্পদের পরিবৃদ্ধি (ক্রমিক ১২ হতে ১৩ এর বিয়োগফল) টাকা ১,৪৭,৬২৮-

১৫। (ক) পারিবারিক ব্যয় : [ফরম নং আইটি-১০ বিবি অনুযায়ী মোট খরচ] টাকা ৫০,০০০-

(খ) পরিবারের নির্ভরশীল সদস্য সংখ্যা :

২

পূর্ণ বয়স্ক

*

শিশু

১৬। সম্পদের মোট পরিবৃদ্ধি (ক্রমিক ১৪ এবং ১৫এর যোগফল) টাকা ২,০৭,৬২৮-

১৭। অর্জিত তহবিলসমূহ :---

(১) প্রদর্শিত রিটার্ন আয় টাঃ ২,৭০,০০০

(২) কর অব্যাহতি প্রাপ্ত ও করমুক্ত আয় টাঃ

(৩) অন্যান্য প্রাপ্তি (৭ নং ফরম পূর্ণ) টাঃ ১২,৬২৮

মোট অর্জিত তহবিল = টাকা ২,০৭,৬২৮-

১৮। পার্থক্য (ক্রমিক ১৬ হতে ১৭ এর বিয়োগফল) = টাকা ২,০৭,৬২৮-

আমি বিশ্বস্ততার সাথে ঘোষণা করছি যে, আমার জ্ঞান ও বিশ্বাস মতে আইটি-১০বি তে প্রদত্ত তথ্য সঠিক ও সম্পূর্ণ।

করদাতার নাম ও স্বাক্ষর

তারিখ :

• করদাতার নিজে, তার স্ত্রী/স্বামীর (রিটার্ন দাখিলকারী না হলে), নাবালক ও নির্ভরশীল সন্তানদের পরিসম্পদ ও দায় উপরি-উক্ত বিবরণীতে ওদর্শন করতে হবে।

• প্রয়োজনে পৃথক কাগজ ব্যবহার করুন।



গণপ্রজাতন্ত্রী বাংলাদেশ সরকার
জাতীয় রাজস্ব বোর্ড
আয়কর অনুবিভাগ

আয়কর প্রত্যায়ন পত্র

নথি নং : ৪৬৪-১০৬-০৯৫১/২০০৮-২০০৯/ ৪২৩

তারিখ :- ৩০/১১/০৮

করদাতার বিবরণ :

- ক) নাম : মোঃ জাকারিয়া।
খ) পিতার নাম (ব্যক্তির ক্ষেত্রে) : মৃত মোঃ ইউনুস।
গ) স্থায়ী ঠিকানা/রেজিস্টার্ড অফিস : মুন্সিপাড়া, রংপুর।
ঘ) বর্তমান ঠিকানা : - ঐ -
ঙ) পর্যায় : ব্যক্তি/ফার্ম/ব্যক্তি সংঘ/হিন্দু অবিভক্ত পরিবার/স্থানীয় কর্তৃপক্ষ/কোম্পানী : "ব্যক্তি"
চ) করদাতা সনাক্ত করণ সংখ্যা (TIN) : ৪৬৪-১০৬-০৯৫১।
ছ) ব্যবসা সনাক্ত করণ সংখ্যা (BIN) : -

এ মর্মে প্রত্যয়ন করা যাচ্ছে যে, মোঃ জাকারিয়া রংপুর সার্কেল-১, কর অঞ্চল-রংপুর এর নিবন্ধিত করদাতা। এ
যাবৎ করদাতার ২০০৮-২০০৯ কর বৎসর পর্যন্ত করনির্ধারণ সম্পন্ন হয়েছে। করদাতা ২০০৮-২০০৯ কর বৎসর পর্যন্ত সমুদয়
আয়কর পরিশোধ করেছেন।/=====



(Signature)

(পংকজ লাল সরকার)

সহকারী কর কমিশনার

কর সার্কেল : রংপুর সার্কেল-১, রংপুর।

কর অঞ্চল - রংপুর।

ফোন : ৬৩১৭৬।

(Signature)
৩০/১১/০৮

তারিখ : ২০০৮ ইং।