**ফরম-১**

[বিধি ৩ দ্রষ্টব্য]

জাতীয় সংসদ নির্বাচনের জন্য  
প্রার্থীর মনোনয়নপত্র

প্রথম খণ্ড: মনোনয়ন

প্রথম অংশ

(প্রস্তাবকারী কর্তৃক পূরণ করিতে হইবে)

(১) আমি,

**মোঃ আব্দুলজাদ হোসেন (লিখন)**

(প্রস্তাবকারীর নাম)

ভোটার নম্বর

৭ ৬ ০ ০ ৬ ০ ২ ২ ০ ৭ ৬ ৪

(প্রস্তাবকারীর ভোটার নম্বর)

ক্রমিক নম্বর

২ ৬ ২ ৬

(ভোটার তালিকা/প্রস্তাবকারীর ক্রমিক নম্বর)

ভোটার এলাকার নাম

**বাবুগংগা**

(প্রস্তাবকারীর ভোটার এলাকার নাম)

উপজেলা/থানার নাম

**ডিমলা**

(প্রস্তাবকারীর উপজেলা/থানার নাম)

পৌরসভা/সিটি কর্পোরেশন/ইউনিয়নের নাম

**ডিমলা**

এতদ্বারা

(প্রস্তাবকারীর পৌরসভা/সিটি কর্পোরেশন/ইউনিয়নের নাম)

**৩২-নামঢাঝাঝা-১ (ডিমলা-ডোয়ার)**

(নির্বাচনী এলাকার নম্বর ও নাম)

নির্বাচনী এলাকা হইতে জাতীয় সংসদ

নির্বাচনের জন্য প্রার্থীরূপে

**এডভোকেট এন.কে. আলম চৌধুরী**

(প্রার্থীর নাম)

এডভোকেট এন.কে. আলম চৌধুরী, পিতাঃ স্রুত আলহাজ্ব আজিজুর  
 রহমান, মাতা- নিজ সুনন্দর মাতা (দক্ষিণ অক্ষা) ডোয়ার- সুনন্দর মাতা  
 উপজেলা- ডিমলা, জেলা- নামঢাঝাঝা  
 বাহাদুর

(প্রার্থীর ঠিকানা)

ভোটার নম্বর

৭ ৬ ০ ০ ২ ২ ২ ৭ ৪ ৭ ৬ ৬

এর নাম

(প্রার্থীর ভোটার নম্বর)

প্রস্তাব করিতেছি।

(২) আমি এতদ্বারা প্রত্যয়ন করিতেছি যে, আমি প্রস্তাবকারী বা সমর্থনকারী রূপে অন্য কোন মনোনয়নপত্রে স্বাক্ষরদান করি  
নাই।

তারিখ:

২ ৬ দিন ১ ১ মাস ২ ০ ০ ৬ বৎসর

**মোঃ আব্দুলজাদ হোসেন**

প্রস্তাবকারীর স্বাক্ষর/টিপসাই

দ্বিতীয় অংশ  
(সমর্থনকারী কর্তৃক পূরণ করিতে হইবে)

(১) আমি,

আব্দুল্লাহ আল মামুন

(সমর্থনকারীর নাম)

ভোটার নম্বর

৭ ৩ ০ ০ ৬ ০ ৯ ২ ০ ৮ ২ ৩

(সমর্থনকারীর ভোটার নম্বর)

ক্রমিক নম্বর

৯ ৬ ৬ ৪

(ভোটার তালিকায় সমর্থনকারীর ক্রমিক নম্বর)

ভোটার এলাকার নাম

বাবুর হাট

(সমর্থনকারীর ভোটার এলাকার নাম)

উপজেলা/থানার নাম

ডিমলা

(সমর্থনকারীর উপজেলা/থানার নাম)

পৌরসভা/সিটি কর্পোরেশন/ইউনিয়নের নাম

ডিমলা

(সমর্থনকারীর পৌরসভা/সিটি কর্পোরেশন/ইউনিয়নের নাম)

০২- মালদামারী-১ (ডিমলা-ডোমারী)

(নির্বাচনী এলাকার নম্বর ও নাম)

নির্বাচনী এলাকা হইতে জাতীয় সংসদ নির্বাচনের

জন্য প্রার্থীরূপে

এডভোকেট বন, কে, আলম চৌধুরী

(প্রার্থীর নাম)

এডভোকেট বন, কে, আলম চৌধুরী, পিতাঃ স্ত্রী আলহাজ্ব আজিজুর  
সুহ্মান, মাক- নিজস্ব সুন্দর মাসা, ৩৫ঘর - সুন্দর মাসা, ইউনিয়ন-  
বালুপাড়া, উপজেলা- ডিমলা, দপ্তর- মালদামারী-  
বাহিনীদক্ষ

(প্রার্থীর ঠিকানা)

ভোটার নম্বর

৭ ৩ ০ ০ ২ ২ ২ ৭ ৪ ৭ ৮ ৮

(প্রার্থীর ভোটার নম্বর)

মনোনয়ন সমর্থন করিতেছি।

(২) আমি এতদ্বারা প্রত্যয়ন করিতেছি যে, আমি প্রস্তাবকারী বা সমর্থনকারী রূপে অন্য কোন মনোনয়নপত্রে স্বাক্ষরদান করি  
নাই।

তারিখ:

২ ৩

দিন

১১

মাস

২ ০ ০ ৮

বৎসর

আব্দুল্লাহ আল মামুন

সমর্থনকারীর স্বাক্ষর/টিপসহি

তৃতীয় অংশ  
(মনোনীত প্রার্থী কর্তৃক ঘোষণা)

আমি,

এডভোকেট এন.কে. আলম চৌধুরী

(প্রার্থীর নাম)

পরিচিতি (PIN) নম্বর

৭ ৬ ০ ০ ২ ২ ২ ৭ ৪ ৭ ৮ ৮

পিতা/স্বামীর নাম

শ্রী আলহাজ্জ আজিজুর রহমান

মাতার নাম

শ্রী দুব্বোজন বেগম

ঠিকানা

গ্রাম- নিজ সুনন্দর মাতা, ডাকঘর- সুনন্দর মাতা  
ইউনিয়ন- বালাপাড়া, উপজেলা- ডিমলা  
রাজনা- নিলমখারী  
বাংলাদেশ

(প্রার্থীর ঠিকানা)

ভোটার নম্বর

৭ ৬ ০ ০ ২ ২ ২ ৭ ৪ ৭ ৮ ৮

(প্রার্থীর ভোটার নম্বর)

ক্রমিক নম্বর

০ ২ ২ ৮

(ভোটার তালিকায় প্রার্থীর ক্রমিক নম্বর)

ভোটার এলাকার নাম

শ্রী সুনন্দর মাতা (দক্ষিণ অঞ্চল)

(প্রার্থী যে এলাকার ভোটার তালিকায় তালিকাভুক্ত সেই ভোটার এলাকার নাম)

পৌরসভা/সিটি কর্পোরেশন/ইউনিয়নের নাম

বালাপাড়া

(প্রার্থী যে ভোটার তালিকায় তালিকাভুক্ত তদসংশ্লিষ্ট পৌরসভা/সিটি কর্পোরেশন/ইউনিয়নের নাম)

উপজেলা/থানার নাম

ডিমলা

(প্রার্থী যে ভোটার তালিকায় তালিকাভুক্ত তদসংশ্লিষ্ট উপজেলা/থানার নাম)

জেলার নাম

নিলমখারী

(প্রার্থী যে এলাকার ভোটার তালিকায় তালিকাভুক্ত তদসংশ্লিষ্ট জেলার নাম)

(১) এতদ্বারা ঘোষণা করিতেছি যে, আমি-

(ক) উপরোক্ত মনোনয়নে সম্মতি প্রদান করিয়াছি এবং গণপ্রজাতন্ত্রী বাংলাদেশের সংবিধানের অনুচ্ছেদ ৬৬(১) অনুযায়ী সংসদ সদস্য হিসাবে নির্বাচিত হইবার যোগ্য।

তৃতীয় অংশ  
(মনোনীত প্রার্থী কর্তৃক ঘোষণা)

আমি,

এডভোকেট এন.কে. আলম চৌধুরী

(প্রার্থীর নাম)

পরিচিতি (PIN) নম্বর

৭ ৬ ০ ০ ২ ২ ২ ৭ ৪ ৭ ৬ ৬

পিতা/স্বামীর নাম

শ্রী আলহাজ্জ আজিজুর রহমান

মাতার নাম

শ্রী দুবোশোন বেগম

ঠিকানা

স্বামি- নিজ সুন্দরঘাটা, ডাকঘর- সুন্দরঘাটা  
শ্রীমনিম- বালাপাড়া, উপজেলা- ডিমলা  
রুজনা- নিমতাঝারা  
বাহাদুরকা

(প্রার্থীর ঠিকানা)

ভোটার নম্বর

৭ ৬ ০ ০ ২ ২ ২ ৭ ৪ ৭ ৬ ৬

(প্রার্থীর ভোটার নম্বর)

ক্রমিক নম্বর

০ ২ ২ ৬

(ভোটার তালিকায় প্রার্থীর ক্রমিক নম্বর)

ভোটার এলাকার নাম

শ্রী সুন্দরঘাটা (দক্ষিণ অঞ্চল)

(প্রার্থী যে এলাকার ভোটার তালিকায় তালিকাভুক্ত সেই ভোটার এলাকার নাম)

পৌরসভা/সিটি কর্পোরেশন/ইউনিয়নের নাম

বালাপাড়া

(প্রার্থী যে ভোটার তালিকায় তালিকাভুক্ত তদসংশ্লিষ্ট পৌরসভা/সিটি কর্পোরেশন/ইউনিয়নের নাম)

উপজেলা/থানার নাম

ডিমলা

(প্রার্থী যে ভোটার তালিকায় তালিকাভুক্ত তদসংশ্লিষ্ট উপজেলা/থানার নাম)

জেলার নাম

নিমতাঝারা

(প্রার্থী যে এলাকার ভোটার তালিকায় তালিকাভুক্ত তদসংশ্লিষ্ট জেলার নাম)

(১) এতদ্বারা ঘোষণা করিতেছি যে, আমি-

(ক) উপরোক্ত মনোনয়নে সম্মতি প্রদান করিয়াছি এবং গণপ্রজাতন্ত্রী বাংলাদেশের সংবিধানের অনুচ্ছেদ ৬৬(১) অনুযায়ী সংসদ সদস্য হিসাবে নির্বাচিত হইবার যোগ্য।

(খ) গণপ্রজাতন্ত্রী বাংলাদেশের সংবিধানের অনুচ্ছেদ ৬৬(২) এবং গণপ্রতিনিধিত্ব আদেশ, ১৯৭২ এর অনুচ্ছেদ ১২ অনুযায়ী সদস্যরূপে নির্বাচিত হইবার বা থাকিবার জন্য অযোগ্য নই।

(গ) তিনটির অধিক নির্বাচনী এলাকার জন্য মনোনয়নপত্র দাখিল করি নাই।

(২) আমি মনোনয়নপত্রের সহিত নির্ধারিত ফরমে হলফনামা সংযুক্ত করিলাম।

(৩) আমার নির্বাচনী ব্যয় নির্বাহ করিবার জন্য অর্থ প্রাপ্তির সম্ভাব্য উৎসের বিবরণী ফরম-২০ এ এতদসঙ্গে সংযুক্ত করিলাম।

(৪) নির্বাচনী ব্যয় নির্বাহের জন্য ব্যাংক একাউন্ট নম্বর

৫২৩২৩  
- ৯

ও ব্যাংকের নাম

উত্তরা ব্যাংক  
নান্দীয়া শাখা

(৫) (ক) আমি আয়করদাতা নই  আমি আয়কর দাতা  [প্রযোজ্য ক্ষেত্রে টিক (✓) চিহ্ন দিন]

(খ) আমার সম্পদ ও দায় এবং বাৎসরিক আয় ও ব্যয়ের বিবরণী ফরম-২১ এ সংযুক্ত করিলাম। সেইসাথে আমার সম্পদ বিবরণী সম্বলিত সর্বশেষ রিটার্নের কপি দাখিল করিলাম এবং যেহেতু আমি আয়কর দাতা সেহেতু কর পরিশোধের প্রমাণপত্রের কপি এতদসঙ্গে সংযুক্ত করিলাম।

(৬) (ক) আমি,	শুভাঙ্কে শর্ম, প্র, আলম চৌধুরী	জাতীয় পার্টি	রাজনৈতিক দলের প্রার্থী
--------------	--------------------------------	---------------	------------------------

আমার স্বপক্ষে রাজনৈতিক দলের মনোনয়ন এতদসঙ্গে সংযুক্ত করিলাম।

অথবা

(খ) আমি, স্বতন্ত্র প্রার্থী উহার স্বপক্ষে গণপ্রতিনিধিত্ব আদেশ, ১৯৭২ এর অনুচ্ছেদ ১২(৩এ) অনুযায়ী দলিলদি এতদসঙ্গে সংযুক্ত করিলাম। প্রত্যক্ষ নহে

(৭) বিধি-৪(২) অনুসারে জামানত হিসাবে জমাকৃত ট্রেজারী চালান/বন্দি এতদসঙ্গে সংযুক্ত করিলাম

তারিখ : ২৬ দিন ২২ মাস ২০০৮ বৎসর

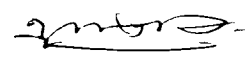

মনোনীত প্রার্থীর স্বাক্ষর/টিপসহি

দ্বিতীয় খণ্ড : প্রার্থীর ব্যক্তিগত তথ্যাদি

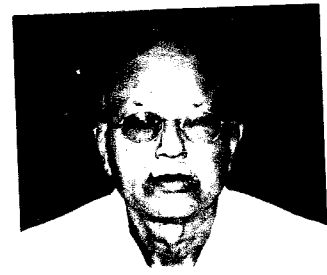

(সাইজের  
হবে)

১। প্রার্থীর নাম :

এডভোকেট ঝন, কে, আলম চৌধুরী

২। পরিচিতি (PIN) নম্বর

৭ ৩ ২ ২ ২ ২ ৬ ৩ ৭ ৪ ৭ ৬ ৬

৩। পিতার নাম :

হুত আলহাজ্জ আজিজুর রহমান

৪। মাতার নাম :

হুত খুরোতুন নেছা

৫। স্বামী/স্ত্রীর নাম :

স্বামী: মোহাঃ নাহুল আলম চৌধুরী

৬। জন্ম তারিখ :

২ ০ দিন ০ ২ মাস ২ ৩ ৪ ৬ বৎসর

৭। বয়স :

৬ ২ বৎসর ০ ৯ মাস ০ ৯ দিন

৮। জন্মস্থান :

নীলঢাঙ্গারী

(জেলার নাম)

৯। ঠিকানা :

(ক) স্থায়ী

গ্রাম - নিজ সুনন্দর খাতা, ডাকঘর - সুনন্দর খাতা  
ইউনিয়ন - হালি পাড়া, উপজেলা - উজ্জ্বলা  
জেলা - নীলঢাঙ্গারী, বাহাদুরগঞ্জ

(খ) বর্তমান

হালি পাড়া, নীলঢাঙ্গারী

১০। তাৎক্ষণিক যোগাযোগ :

টেলিফোন নম্বর

০৫৫২ - ৬২৫৪২

মোবাইল নম্বর

০২৭৪০ ৯২৬২ ৯২

ই-মেইল ঠিকানা

প্রযোজ্য নহে

১১। লিঙ্গ(টিক  চিহ্ন দিন) : পুরুষ  মহিলা

১২। বৈবাহিক অবস্থা : অবিবাহিত  বিবাহিত  বিপত্নীক  বিধবা  তলাকপ্রাপ্ত

১৩। পেশা :

১৪। বর্তমান কর্মস্থল :

(ক) কর্মস্থলের নাম :

(খ) কর্মস্থলের ঠিকানা :

১৫। স্বামী/স্ত্রীর পেশা :

১৬। সন্তানাদি সংক্রান্ত তথ্য:

(সন্তানাদির সংখ্যা ও তাহাদের তথ্যাদি নিম্নোক্ত ছকে পূরণ করিতে হইবে)

ক্রমিক	সন্তানের নাম	জন্ম তারিখ	শিক্ষাগত যোগ্যতা	পেশা ও কর্মস্থল /প্রতিষ্ঠানের ঠিকানা	বৈবাহিক অবস্থা
০১.	স্বঃ সুফোন আনন্স ফেইজুদী	০৪.০৩.৭৭	বি.সি	ফিটোদারী	বিবাহিত
০২.	স্বঃ সাক্ষরেন্দ্র আনন্স ফেইজুদী	০৭.০৭.২০০৬	বি.সি.বি.সি	-	বিবাহিত
০৩.	কামায়া আক্তার কান্দু	২৯.০২.২০০৬	আই.সি	স্বহীন	বিবাহিত

তারিখ :  দিন  মাস  বৎসর

প্রার্থীর স্বাক্ষর/ টিপসহি

(বিঃ দ্রঃ প্রয়োজনে অতিরিক্ত কাগজ সংযুক্ত করা যাইবে)

## তৃতীয় খন্ড

(রিটার্নিং অফিসার অথবা সহকারী রিটার্নিং অফিসার কর্তৃক পূরণ করিতে হইবে)

এই মর্মে মনোনয়নপত্রটি প্রার্থী/প্রস্তাবকারী/সমর্থনকারী

এডভোকেট এম. কে. আলম জে. জে.

(প্রার্থী/প্রস্তাবকারী/সমর্থনকারীর নাম)

কর্তৃক

৩০/১১/২০০৮

তারিখ

৩.৪৫

ঘটিকায়

আমার অফিসে আমার নিকট দাখিল করা হয়।

তারিখ :

৩০

দিন

১১

মাস

২০০৮

বৎসর

৩০/১১/০৮

শ্রী: আব্দুল মব্বূব মন্ডল

রিটার্নিং অফিসার

অথবা

সহকারী রিটার্নিং অফিসারের নাম ও স্বাক্ষর





ফরম-২০

[বিধি ২৯(১) দ্রষ্টব্য]

জাতীয় সংসদ নির্বাচন

নির্বাচনী ব্যয় নির্বাহের জন্য অর্থ প্রাপ্তির সম্ভাব্য উৎসের বিবরণী

নির্বাচনী এলাকার নম্বর ও নাম

১২-নীলগামারী-১ (উত্তরনা-ডোমার)

প্রার্থীর নাম

এডভোকেট বন, কে, আলম চৌধুরী

প্রার্থীর ঠিকানা

গ্রাম- নিজ সুন্দরঘাটা, ডাঙের - সুন্দরঘাটা  
ইউনিয়ন- বান্দাপাড়া, উপজেলা- উত্তরনা  
রাজশাহী- নীলগামারী, বাহাদুর

ক অংশ: নিজ আয় হইতে প্রাপ্য সম্ভাব্য অর্থ

সম্ভাব্য অর্থের পরিমাণ	আয়ের উৎস
= ৫,০০,০০০/- (পাঁচ লক্ষ টাকা)	ফসলি জাত

খ অংশ: আত্মীয়-স্বজন হইতে ধার বা কর্জ বাবদ প্রাপ্য সম্ভাব্য অর্থ

সম্ভাব্য অর্থের পরিমাণ	আত্মীয়-স্বজনের নাম	আত্মীয়-স্বজনের ঠিকানা	সম্পর্ক	আত্মীয়-স্বজনের আয়ের উৎস
= ৬,০০,০০০/-	আব্দুল মঈয়দ আলী চৌধুরী	গ্রাম- নিজ সুন্দরঘাটা ডাঙা- সুন্দরঘাটা উপজেলা- উত্তরনা	কাজে	ফসলি
= ১,৫০,০০০/-	বাহিনী বেগম	গ্রাম- চিফন মন্ডী ডোমার	কাজে	ফসলি

গ অংশ: আত্মীয়-স্বজনের নিকট হইতে স্বেচ্ছাপ্রণোদিত প্রদত্ত দান হিসাবে প্রাপ্য সম্ভাব্য অর্থ

সম্ভাব্য অর্থের পরিমাণ	আত্মীয়-স্বজনের নাম	আত্মীয়-স্বজনের ঠিকানা	সম্পর্ক	আত্মীয়-স্বজনের আয়ের উৎস
= ১০,০০০/-	বিজয়নুর হোসেন	গ্রাম- চিফন মন্ডী ডোমার	কাজে	কাজে



ফরম-২১

[বিধি ২৯(২) দ্রষ্টব্য]

## জাতীয় সংসদ নির্বাচন

সম্পদ ও দায় এবং বাৎসরিক আয় ও ব্যয়ের বিবরণী

নির্বাচনী এলাকার নম্বর ও নাম

৩২-নান্দ্যামারী-৩ (ডিমলা-ডোমার)

প্রার্থীর নাম

এডভোকেট স্ব. কে. আলম চৌধুরী

প্রার্থীর ঠিকানা

গ্রাম- শিউরুন্দর খাতা, ডোমার- সুন্দর খাতা  
ইউনিয়ন- বানাপাড়া, উপজেলা- ডিমলা  
জেলা- নান্দ্যামারী

## অংশ ক-সম্পদ

শ্রেণী ক-গৃহ সম্পত্তি ব্যতীত অন্যান্য স্থাবর সম্পত্তি

মোট পরিমাণ	অবস্থান	আনুমানিক মূল্য
১	২	৩
৭০ (সত্তর) বিঘা	৫৫ বিঘা - ৫০ বিঘা অক্ষয়ি- ২০ বিঘা	= ২৫,০০,০০০/-

## শ্রেণী খ-গৃহ সম্পত্তি

গৃহের প্রকৃতি ও সংখ্যা	অবস্থান	আনুমানিক মূল্য
১	২	৩
দুসলা - ০২ বসতি - ০২	দুসলা - ০২ বসতি - ০৪	= ৬,০০,০০০/-

## শ্রেণী গ-অন্যান্য সম্পদ

অন্যান্য সম্পদ, যথা-সিকিউরিটি, বন্ড, ব্যাংকের আমানত ইত্যাদি	আনুমানিক মূল্য
১	২
কম্পিউটার = ১,০০,০০০/-	

## অংশ খ-দায়সমূহ

দায়সমূহের প্রকৃতি ও বর্ণনা	পরিমাণ
১	২

## অংশ গ-বাৎসরিক আয় ও ব্যয়

মোট আনুমানিক বাৎসরিক আয়	মোট আনুমানিক বাৎসরিক ব্যয়
১	২
= ৬,০০,০০০/-	= ২,৫০,০০০/-

তারিখ : ২০ দিন ২২ মাস ২০০৬ বৎসর

স্বাক্ষর

প্রার্থীর স্বাক্ষর/টিপসহি



# জাতীয় পার্টি

কেন্দ্রীয় কার্যালয়ঃ ২৭/৮-এ, তোপখানা রোড, ঢাকা-১০০০।

ফোন : ৯৫৭১৬৫৮, ৯৫৭১৬৫৯, ফ্যাক্স : ৯৫৭১৬৫৮

এঃ

তারিখ : ১৭ নভেম্বর ০৮

সংখ্যা/৩-২

## দলের মনোনয়ন

(১) আমি,

এবিএম রুহুল আমিন হাওলাদার

মহাসচিব, জাতীয় পার্টি

(পদবী, দলের নাম)

০১২১২

(দলের নিবন্ধন নম্বর)

এতদ্বারা নির্বাচনের এলাকা

১২ কিলোমিটার

নির্বাচনী এলাকার নম্বর ও নাম

হইতে জাতীয় সংসদ নির্বাচনের জন্য প্রার্থীরূপে

এবিএম রুহুল আমিন হাওলাদার

(প্রার্থীর নাম)

ভোটার নম্বর

৭ ৬ ০ ০ ২ ২ ২ ৭ ৪ ৭ ৮ ৮ কে

দলের মনোনয়ন প্রদান করিতেছি।

তারিখ :

দিন মাস ২ ০ ০ ৮ বছর

দলের সভাপতি বা সাধারণ

সম্পাদক/মহাসচিব

অথবা

সমন্বয়াদায়ী কার্যনির্বাহকের নাম, স্বাক্ষর

ও সীলমোহর

এ. বি. এম. রুহুল আমিন হাওলাদার

মহা সচিব

জাতীয় পার্টি

Handwritten signature and stamp of the party leader.

# University of Dacca



## PROVISIONAL CERTIFICATE FOR BACHELOR OF LAWS (LL. B.)

*This is to certify, that*

*A. G. Md. Nur Kutub Alam*  
*of Central Law College/Dhaka* passed  
the Examination for the Degree of Bachelor of Laws of this  
University held in the month of *July & Aug*, 1969, and  
that he was placed in the *Second* Class.

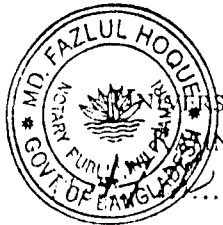

UNIVERSITY BUILDINGS,  
DACCAs, DACCAs

*Secy.*, ..... 1969,

Registrar  
UNIVERSITY OF DACCAs

**ATTESTED BY ME**

*[Signature]*  
20.11.08

MD. FAZLUL HOQUE  
Notary Public, Nilphamari  
Govt. of Bangladesh

*This Provisional Certificate is to be  
surrendered to the Registrar of the University of Dacca  
which will then issue the final Diploma  
except in cases where the student is a foreigner.*

*20/11/08*  
সিদ্ধিক কুমার কলকাতা  
বিশ্ববিদ্যালয়  
নির্দেশক কর্মসূচী

পাঁচাত্তর টাকা

চ ৫০০৬৯০১

Regd. No 3528/2008 Date 20.11.08

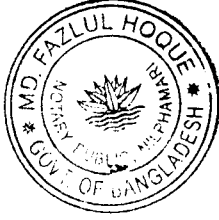

হলফনামা

(প্রার্থী কর্তৃক পূরণীয়)

সংযুক্তি-১

আমি,

এডভোকেট শম, কে, আনসর চৌধুরী

প্রার্থীর নাম

পিতা/স্বামীর নাম

হুত আনহাজ আভিজুর্ রহমান

মাতার নাম

হুত দুব্বোতান মেছা

ঠিকানা

স্বাম - নিজস্ব বাড়ি, ওকেশ্বর - সুন্দর বাড়ি,  
স্থানীয় - বালাঙ্গাড়া, উপজেলা - ডিমলা  
জেলা - নীলচামরা

জাতীয় সংসদ নির্বাচনে

১২- নীলচামরা - ১ (উত্তর - ১৩৫)

(নির্বাচনী এলাকার নম্বর ও নাম)

নির্বাচনী এলাকা হইতে প্রার্থীরূপে প্রতিদ্বন্দ্বিতা করিতে ইচ্ছুক। আমি এই মর্মে শপথপূর্বক ঘোষণা করিতেছি যে,

১. আমার সর্বোচ্চ শিক্ষাগত যোগ্যতা

এস, এন, বি

এবং সার্টিফিকেটের সত্যায়িত কপি

এতদসঙ্গে সংযুক্ত করিলাম

(উত্তীর্ণ পরীক্ষার নাম)

২. ক. আমি বর্তমানে ফৌজদারী মামলায় অভিযুক্ত নহি  [প্রযোজ্য হলে টিক (✓) চিহ্ন দিন]

অথবা

২. খ. আমি বর্তমানে ফৌজদারী মামলায় অভিযুক্ত এবং উহার বিস্তারিত বিবরণ:

ক্রমিক নম্বর	যে আইন ও আইনের ধারায় মামলা দায়ের করা হইয়াছে	যে আদালত মামলাটি আমলে নিয়াছে	মামলা নম্বর	মামলার বর্তমান অবস্থা
১		প্রযোজ্য নহে		
২				
৩				

৩. ক. অতীতে আমার বিরুদ্ধে কোন ফৌজদারী মামলা দায়ের করা হয় নাই  [প্রযোজ্য হলে টিক (✓) চিহ্ন দিন]

পাঁচাত্তর টাকা

চ ৫০০৬৯০০

৩. অতীতে আমার বিরুদ্ধে দায়েরকৃত ফৌজদারী মামলা বা মামলাসমূহ এবং উহার ফলাফলের বিবরণ:

ক্রমিক	যে আইন ও আইনের ধারায় মামলা দায়ের করা হইয়াছে	যে আদালত মামলাটি আমলে নিয়াছে	মামলা নম্বর	মামলার ফলাফল
১				
২				
৩				

৪. আমার পেশার বিবরণী:

আইন ব্যক্তব্য ও ফুন্সি

৫. আমার এবং আমার উপর নির্ভরশীলদের আয়ের উৎস/উৎসসমূহ:

ক্রমিক	আয়ের উৎসের বিবরণ	এই খাত হইতে প্রার্থীর বাৎসরিক আয়	প্রার্থীর ওপর নির্ভরশীলদের আয়
১	কৃষিখাত	= ৩,০০,০০০/-	—
২	বাড়ি/এপার্টমেন্ট/দোকান বা অন্যান্য ভাড়া	= ৮০০০/-	—
৩	ব্যবসা	—	—
৪	শেয়ার, সঞ্চয়পত্র/ব্যাংক আমানত	—	—
৫	পেশা (শিক্ষকতা, চিকিৎসা, আইন, পরামর্শক ইত্যাদি)	—	—
৬	চাকুরী	—	—
৭	অন্যান্য (সুনির্দিষ্টভাবে উল্লেখ করিয়া)	—	—

৬. আমার, আমার উপর নির্ভরশীল ব্যক্তি/ব্যক্তিবর্গের এবং আমার স্ত্রী/স্বামীর পরিসম্পদ এবং দায়ের বিবরণী:

(ক) অস্থাবর সম্পদ

ক্রমিক	মনোনয়নপত্র দাখিলের তারিখে সম্পদের ধরন	নিজ নামে	স্ত্রী/স্বামীর নামে	নির্ভরশীলের নামে
১	নগদ টাকা	= ২০,০০০/-	—	—
২	বৈদেশিক মুদ্রা (মুদ্রার নাম সহ)	—	—	—
৩	ব্যাংক ও আর্থিক প্রতিষ্ঠানে জমাকৃত অর্থের পরিমাণ	= ৫,০০,০০০/-	= ৫০০,০০০/-	= ২০,০০০/-
৪	বন্ড, ঋণপত্র, স্টক একচেঞ্জের তালিকাভুক্ত ও তালিকা ভুক্ত নয় কোম্পানীর শেয়ার	—	—	—



ক্রমিক	মনোনয়নপত্র দাখিলের তারিখে সম্পদের ধরন	নিজ নামে	স্ত্রী/স্বামীর নামে	নির্ভরশীলের নামে
	(পরিমাণ, অর্জনকালীন সময়ের মূল্যসহ)			
৫	পোস্টাল, সেভিংস সার্টিফিকেটসহ বিভিন্ন ধরণের সঞ্চয় পত্রে বা স্থায়ী আমানতে বিনিয়োগ	-	-	-
৬	বাস, ট্রাক, মটরগাড়ী ও মটর সাইকেল ইত্যাদির বিবরণী (পরিমাণ, অর্জনকালীন সময়ের মূল্যসহ)	-	-	৩০০ মার্চ ২০১৮ মূল্য = ২,৭০,০০০/-
৭	স্বর্ণ ও অন্যান্য মূল্যবান ধাতু ও পাথর নির্মিত অলংকারাদি (পরিমাণ, অর্জনকালীন সময়ের মূল্যসহ)	-	২০ ৩০০০ - ২০ ৩০০০ মূল্য = ২,০০,০০০/-	-
৮	ইলেকট্রনিক সামগ্রী (পরিমাণ, অর্জনকালীন সময়ের মূল্যসহ)	-	-	২০ ৩০০০ - ২০ ৩০০০ মূল্য = ২,০০,০০০/-
৯	আসবাবপত্রের বিবরণী মূল্যসহ	২০ ৩০০০ - ২০ ৩০০০ মূল্য = ২,০০,০০০/-	-	-
১০	অন্যান্য	২০ ৩০০০ - ২০ ৩০০০ মূল্য = ২,০০,০০০/-	-	-

(নির্ভরশীলদের সংখ্যা অধিক হইলে অতিরিক্ত কাগজে তথ্য প্রদান করিতে হইবে)

(খ) স্থাবর সম্পদ

ক্রমিক	সম্পদের বিবরণ	নিজ নামে	স্ত্রী/স্বামীর নামে	নির্ভরশীল নামে	যৌথ মালিকানা	যৌথ মালিকানার ক্ষেত্রে প্রার্থীর অংশ
১	কৃষি জমির পরিমাণ ও অর্জনকালীন সময়ে আর্থিক মূল্য	২০ ৩০০০ - ২০ ৩০০০ মূল্য = ২,০০,০০০/-	-	-	-	-
২	অকৃষি জমি ও অর্জনকালীন সময়ে আর্থিক মূল্য	২০ ৩০০০ - ২০ ৩০০০ মূল্য = ২,০০,০০০/-	-	-	২০ ৩০০০ মূল্য = ২,০০,০০০/-	-
৩	দালান, আবাসিক বা বাণিজ্যিক সংখ্যা, অবস্থান ও অর্জনকালীন সময়ে আর্থিক মূল্য	২০ ৩০০০ - ২০ ৩০০০ মূল্য = ২,০০,০০০/-	-	-	-	-
৪	বাড়ি/এপার্টমেন্ট সংখ্যা ও অর্জনকালীন সময়ে আর্থিক মূল্য	২০ ৩০০০ - ২০ ৩০০০ মূল্য = ২,০০,০০০/-	-	-	-	-
৫	চা বাগান, রাবার বাগান, মৎস খামার ইত্যাদির মূল্য সংখ্যা ও অর্জনকালীন সময়ে আর্থিক মূল্য	-	-	-	-	-
৬	অন্যান্য (বিস্তারিত বিবরণ অর্জনকালীন মূল্যসহ)	-	-	-	-	-

(নির্ভরশীলদের সংখ্যা অধিক হইলে অতিরিক্ত কাগজে তথ্য প্রদান করিতে হইবে)

Seen  
MD. FAZLUL HOQUE  
20.11.08

MD. FAZLUL HOQUE  
Notary Public, Nilchamari  
Govt. of Bangladesh

২০ ৩০০০  
২০ ৩০০০  
মূল্য = ২,০০,০০০/-  
২০ ৩০০০  
মূল্য = ২,০০,০০০/-  
২০ ৩০০০  
মূল্য = ২,০০,০০০/-

(গ) দায় - নাই

দায় সমূহের প্রকৃতি ও বর্ণনা	পরিমাণ
১	২
নাই	

(পরিসংখ্যান ও দায়ের বিবরণী দাখিল করিতে প্রয়োজনে অতিরিক্ত কাগজ সংযুক্ত করা যাইবে)

৭.ক. আমি ইতিপূর্বে জাতীয় সংসদের সদস্য নির্বাচিত হই নাই  [প্রযোজ্য হলে টিক (✓) চিহ্ন দিন]

অথবা

৭.খ. আমি ইতিপূর্বে জাতীয় সংসদের সদস্য নির্বাচিত হইয়াছিলাম। নির্বাচনের পূর্বে আমার দ্বারা ভোটারদেরকে প্রদত্ত প্রতিশ্রুতি এবং উহার কি পরিমাণ অর্জন সম্ভব হইয়াছিল তাহার বিবরণ (প্রযোজ্য ক্ষেত্রে) :

ক্রমিক	প্রতিশ্রুতিসমূহ	অর্জনসমূহ
১	১৯৮৮-১৯৯০ সালে জেলাস্তরের উন্নয়ন প্রতিষ্ঠা-ইউনিয়নের সহিত জেলাস্তরে (২৬ কোম্পানিতে) সংযোগ রাস্তা করে।	প্রতিষ্ঠা-সংযোগ রাস্তা পাওয়া ও পুনঃনির্মাণ।
২	ডোমরুর উন্নয়ন ২৪৩-ভিআর উন্নয়নের জন্য সংযোগ রাস্তা সহ কোম্পানী-প্রিত পুনঃপাওয়ার	সকল কোম ২৪৩৫
৩	ভিআর ২৩ কোম্পানী সংযোগ জন্য সংযোগ পাওয়া করে ও ক্যাংটাং ফার্ম-প্রিত-নির্মাণ	সকল কোম ২৪৩৫
৪	ভিআর সদর ২৩-কুর্চিলডা সংযোগ রাস্তা জন্য ভিআর উন্নয়ন প্রিত নির্মাণ	সকল কোম ২৪৩৫
৫	ভিআর সদর ২৪৩ ডাঙ্গিয়া সংযোগ জন্য সংযোগ পাওয়া করে	সকল কোম ২৪৩৫
৬	পূর্ব-ছাতনাই ও পঃ ছাতনাই ইউনিয়ন পানী-বিদ্যুতায়ন	কোম ২৪৩৫।
৭	ভিআর মহিলা সহযোগিতা সমন্বয় ও ডোমরুর উন্নয়ন উন্নয়ন	সকল কোম ২৪৩৫।
৮	ভিআর ওয়ালু কোম বেড়োঘর নির্মাণ	সকল কোম ২৪৩৫।

Secy  
 Md. Fazlul Hoque  
 20. 11. 08

MD. FAZLUL HOQUE  
 Notary Public, Nilphamari  
 Govt. of Bangladesh

মহাপ্রতি  
 মিলক কুমার সরকার  
 উপস্থাপনা সংস্থা কার্যকর্তা  
 ডি.সি.সি., নীলফামারী।





৮. ঋণ সংক্রান্ত তথ্যাবলী : (অপ্রয়োজনীয় অংশ কাটিয়া দিন)

(ক) আমি একক বা যৌথভাবে বা আমার উপর নির্ভরশীল কোন সদস্য অথবা কোন ব্যাংক বা আর্থিক প্রতিষ্ঠানের চেয়ারম্যান, ম্যানেজিং ডিরেক্টর বা ডিরেক্টর হওয়ার সুবাদে আমি কোন ব্যাংক বা আর্থিক প্রতিষ্ঠান হইতে কোন ঋণ গ্রহণ করি নাই।

অথবা

(খ) আমি আমার একক বা যৌথভাবে বা আমার উপর নির্ভরশীল কোন সদস্য অথবা কোন ব্যাংক বা আর্থিক প্রতিষ্ঠানের চেয়ারম্যান, ম্যানেজিং ডিরেক্টর বা ডিরেক্টর হওয়ার সুবাদে ঐ সব ব্যাংক বা আর্থিক প্রতিষ্ঠান হইতে গৃহীত ঋণের পরিমাণ নিম্নে উল্লেখ করিলাম :

ঋণের ধরণ	ব্যাংক/ প্রতিষ্ঠানের নাম	ঋণের পরিমাণ	খেলাপী ঋণের পরিমাণ (যদি থাকে)	পুনঃ তফসিলি করা হইয়া থাকিলে উহার সর্বশেষ তারিখ
একক				
ঋণের ধরণ	ব্যাংক/ প্রতিষ্ঠানের নাম	ঋণের পরিমাণ	খেলাপী ঋণের পরিমাণ (যদি থাকে)	পুনঃ তফসিলি করা হইয়া থাকিলে উহার সর্বশেষ তারিখ
যৌথ	স্ব স্ব স্ব স্ব স্ব স্ব			
নির্ভরশীল ব্যক্তি বা ব্যক্তিবর্গ				
কোন প্রতিষ্ঠানের চেয়ারম্যান, ম্যানেজিং ডিরেক্টর বা ডিরেক্টর হওয়ার সুবাদে				

আমি শপথপূর্বক আরও বলিতেছি যে, এই হলফনামায় প্রদত্ত যাবতীয় তথ্য এবং এতদসঙ্গে দাখিলকৃত সকল দলিল দস্তাবেজ আমার জ্ঞান ও বিশ্বাসমতে সম্পূর্ণ সত্য ও নির্ভুল।

তারিখ : ২০ দিন ১২ মাস ২০০৮ বৎসর।

মনোনীত প্রার্থীর স্বাক্ষর/ টিপসহি

Seen  
MD. FAZLU' HOQUE  
20-11-08

MD. FAZLU' HOQUE  
Notary Public, Nil, Hamari  
Govt. of Bangladesh

এতদ্বারা জনাব/বেগম এডভোকেট শন, কে, আনন্স চৌধুরী

প্রার্থীর নাম

পিতা/স্বামীর নাম : মৃত আজিজুর রহমান

মাতার নাম : মৃত হুমায়ুন নেদা

ঠিকানা : সাক- নিজ সুনদু মাড়, ডায়েট - সুন্দরগাজা  
ইউনিয়ন - হানাদাডা, উপজেলা - তিমলা  
জেলা - নীলফামারী

যিনি জনাব/ বেগম : হুমায়ুন আহমেদ, ইডভোকেট, ৩৩ হাট, নীলফামারী

সনাক্তকারীর নাম

ঠিকানা : স্বামী সাক- হানাদাডা, উপজেলা- তিমলা  
জেলা- নীলফামারী

এর মাধ্যমে সনাক্ত হইয়া অদ্য ২০-১১-২০০৮ তারিখে আমার সম্মুখে শপথপূর্বক উপরে বর্ণিত এই হলফনামা প্রদান করিয়াছেন।

তারিখ : ২০ দিন ১১ মাস ২০০৮ বৎসর।

MD. FAZLUL HOQUE  
20.11.08

ম্যাজিস্ট্রেট/নোটারী পাবলিকের স্বাক্ষর

MD. FAZLUL HOQUE  
Notary Public, Nilphamari  
Govt. of Bangladesh

শন, কে, আনন্স চৌধুরী  
ইডভোকেট  
স্বাক্ষর  
সনাক্তকারীর  
স্বাক্ষর  
নীলফামারী।

