

১২/১১/২০১১

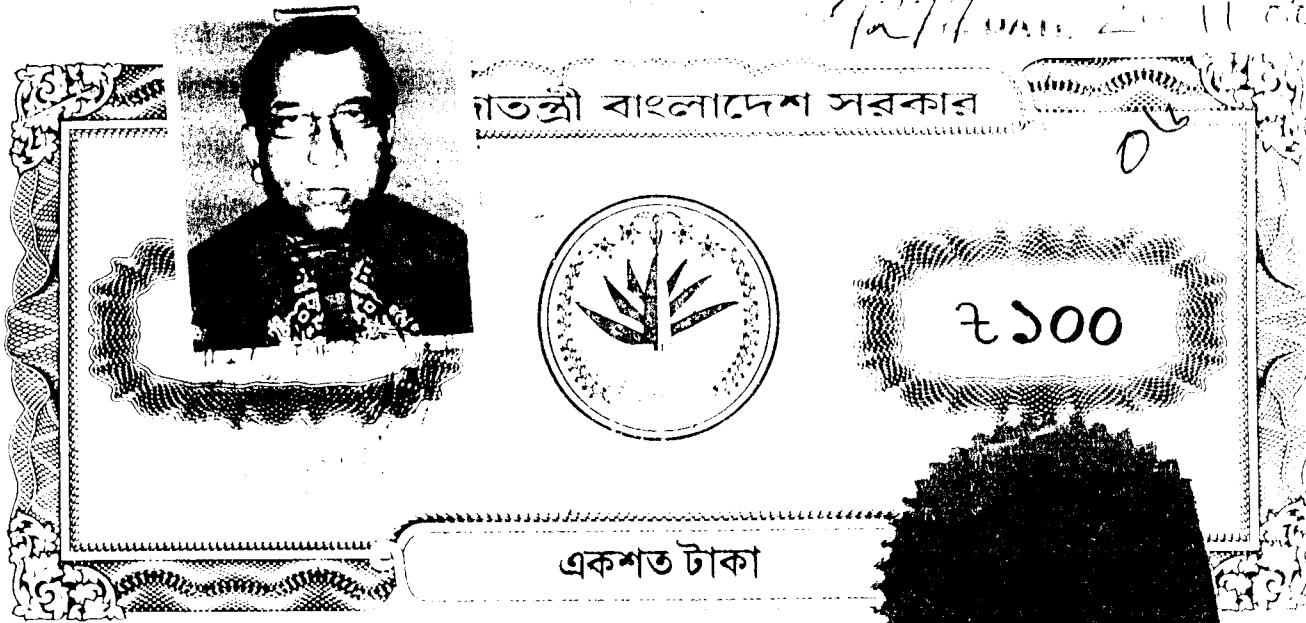

ফ ০০৭৬৯৪৯

সংযুক্তি-১

হলফনামা
(প্রার্থী কর্তৃক পূরণীয়)

আমি (প্রার্থীর নাম)

পিতা/স্বামীর নাম

মাতার নাম

ঠিকানা

জাতীয় সংসদ নির্বাচনে (নির্বাচনী এলাকার নম্বর ও নাম)

নির্বাচনী এলাকা হইতে প্রার্থীরূপে প্রতিশ্রুতি করিতে ইচ্ছুক। আমি এই মর্মে শপথপূর্বক ঘোষনা করিতেছি যে,

১. আমার সর্বোচ্চ শিক্ষাগত যোগ্যতা এবং সার্টিফিকেটের সত্যায়িত কপি এতদসঙ্গে সংযুক্ত করিলাম। (উত্তীর্ণ পরীক্ষার নাম)

২. ক. আমি বর্তমানে ফৌজদারী মামলায় অভিযুক্ত নহি (প্রযোজ্য হলে টিক (✓) চিহ্ন দিন)

৪. আমার পেশার বিবরণী :

--

৫. আমার এবং আমার উপর নির্ভরশীলদের আয়ের উৎস/উৎসসমূহ :

ক্রমিক	আয়ের উৎসের বিবরণ	এই খাত হইতে প্রার্থীর বাৎসরিক আয়	প্রার্থীর উপর নির্ভরশীলদের আয়
১	কৃষিজাত	৫,০০০০০/-	নাহি
২	বাড়ি/এপার্টমেন্ট/দোকান বা অন্যান্য ভাড়া	৬০,০০০/-	নাহি
৩	ব্যবসা	২,৩০,০০০/-	নাহি
৪	শেয়ার, সঞ্চয়পত্র/ব্যাংক আমানত	৩,২৬,৮৪৭/-	নাহি
৫	পেশা (শিক্ষকতা, চিকিৎসা, আইন, পরামর্শক ইত্যাদি)	নাহি	প্রায় ২০০
৬	চাকুরী	নাহি	প্রায় ২০০
৭	অন্যান্য (সুনির্দিষ্টভাবে উল্লেখ করিয়া)	নাহি	প্রায় ২০০





৬. আমার, আমার উপর নির্ভরশীল ব্যক্তি /ব্যক্তিবর্গের এবং আমার স্ত্রী/স্বামীর পরিসম্পদ এবং দায়ের বিবরণী :
(ক) অস্থাবর সম্পদ

ক্রমিক	মনোনয়নপত্র দাখিলের তারিখে সম্পদের ধরণ	নিজ নামে	স্ত্রী/স্বামীর নামে	নির্ভরশীলের নামে
১	নগদ টাকা	৪,০৫০৮৫/-	না	না
২	বৈদেশিক মুদ্রার (মুদ্রার নামসহ)	না	না	না
৩	ব্যাংক ও আর্থিক প্রতিষ্ঠানে জমাকৃত অর্থের পরিমাণ	৩২৮,৫৪৭/-	না	না
৪	বন্ড, ঋণপত্র, স্টক একচেঁজে তালিকাভুক্ত ও তালিকাভুক্ত নয় কোম্পানীর শেয়ার (পরিমাণ, অর্জনকালীন সময়ের মূল্যসহ)	না	না	না
৫	পোস্টাল, সেভিংস সার্টিফিকেটসহ বিভিন্ন ধরনের সঞ্চয়পত্রে বা স্থায়ী আমানতে বিনিয়োগ	না	না	না
৬	বাস, ট্রাক, মটরগাড়ী ও মটর সাইকেল ইত্যাদির বিবরণী (পরিমাণ, অর্জনকালীন সময়ের মূল্যসহ)	না	না	না
৭	স্বর্ণ ও অন্যান্য মূল্যবান ধাতু ও পাথর নির্মিত অলংকারাদি (পরিমাণ, অর্জনকালীন সময়ের মূল্যসহ)	২০ কে.গ্রাম ৭০.০০০/-	না	না
৮	ইলেকট্রনিক সামগ্রী (পরিমাণ, অর্জনকালীন সময়ের মূল্যসহ)	১ টি ২০,০০০/-	না	না
৯	আসবাবপত্রের বিবরণী মূল্য সহ	২০ টি ৩০,০০০/-	না	না
১০	অন্যান্য	না	না	না

(নির্ভরশীলদের সংখ্যা অধিক হইলে অতিরিক্ত কাগজে তথ্য প্রদান করিতে হইবে)

২০-১১-০৪

-২-
(খ) হাবর সম্পদ

ক্রমিক	সম্পদের বিবরণ	নিজ নামে	স্ত্রী/স্বামীর নামে	নির্ভরশীল নামে	যৌথ মালিকানা	যৌথ মালিকানার ক্ষেত্রে প্রার্থীর অংশ
১	কৃষি জমির পরিমাণ ও অর্জনকালীন সময়ে আর্থিক মূল্য	৩.৮০ হেক্টর ২,৬৫,০০০/-	২.২৮ হেক্টর ২,৪০,০০০/-	না	না	প্রত্যেকেরই
২	অকৃষি জমি ও অর্জনকালীন সময়ে আর্থিক মূল্য	১ হেক্টর ৫,০০,০০০/-	না	না	না	প্রত্যেকেরই
৩	দালান, আবাসিক/বাণিজ্যিক সংখ্যা, অবস্থান ও অর্জনকালীন সময়ে আর্থিক মূল্য	১ টি ১০০০০০/-	না	না	না	প্রত্যেকেরই
৪	বাড়ি/এপার্টমেন্টের সংখ্যা ও অর্জনকালীন সময়ে আর্থিক মূল্য	১ টি ৫,২১,০৮৮/-	না	না	না	প্রত্যেকেরই
৫	চা বাগান, রাবার বাগান, মৎস্য খামার ইত্যাদির মূল্য সংখ্যা ও অর্জনকালীন সময়ে আর্থিক মূল্য	১ টি ২৫,০০,০০০/-	না	না	না	প্রত্যেকেরই
৬	অন্যান্য (বিস্তারিত বিবরণ অর্জনকালীন মূল্যসহ)	না	না	না	না	প্রত্যেকেরই

(নির্ভরশীলদের সংখ্যা অধিক হইলে অতিরিক্ত কাপজে তথ্য প্রদান করিতে হইবে)

(গ) দায়

দায় সমূহের প্রকৃতি ও বর্ণনা	পরিমাণ
১	২
ব্যাংক ঋণ	২,০০,০০০/-
অন্যান্য ঋণ	৫,০০,০০০/-
অন্যান্য ঋণ	২,২০,০০০/-

(পরিসম্পদ ও দায়ের বিবরণী দাখিল করিতে প্রয়োজনে অতিরিক্ত কাপজে সংযুক্ত করা যাইবে)

৭. ক) আমি ইতিপূর্বে জাতীয় সংসদের সদস্য নির্বাচিত হই নাই (প্রবোজ্ঞ হলে টিক (✓) চিহ্ন দিন)

অথবা

৭. খ) আমি ইতিপূর্বে জাতীয় সংসদের সদস্য নির্বাচিত হইয়াছিলাম। নির্বাচনের পূর্বে আমার দ্বারা ভোটারদেরকে প্রদত্ত প্রতিশ্রুতি এবং উহার কি পরিমাণ অর্জন সম্ভব হইয়াছিল তাহার বিবরণ (প্রবোজ্ঞ ক্ষেত্রে) :

ক্রমিক	প্রতিশ্রুতিসমূহ	অর্জনসমূহ
১	কৃষকদের উন্নয়ন	কৃষকদের উন্নয়ন / বিভিন্ন ক্ষেত্রে
২	শিক্ষার উন্নয়ন	শিক্ষার উন্নয়ন
৩	স্বাস্থ্যের উন্নয়ন	স্বাস্থ্যের উন্নয়ন
৪	স্বাভাবিক উন্নয়ন	স্বাভাবিক উন্নয়ন



-৬-

৮। ঋণ সংক্রান্ত তথ্যাবলী : (অপ্রয়োজনীয় অংশ কাটিয়া দিন)

(ক) আমি একক বা যৌথভাবে বা আমার উপর নির্ভরশীল কোন সদস্য অথবা কোন ব্যাংক বা আর্থিক প্রতিষ্ঠানের চেয়ারম্যান, ম্যানেজিং ডিরেক্টর বা ডিরেক্টর হওয়ার সুবাদে আমি কোন ব্যাংক বা আর্থিক প্রতিষ্ঠান হইতে কোন ঋণ গ্রহণ করি নাই।

অথবা

(খ) আমি আমার একক বা যৌথভাবে বা আমার উপর নির্ভরশীল কোন সদস্য অথবা কোন ব্যাংক বা আর্থিক প্রতিষ্ঠানের চেয়ারম্যান, ম্যানেজিং ডিরেক্টর বা ডিরেক্টর হওয়ার সুবাদে ঐ সব ব্যাংক বা আর্থিক প্রতিষ্ঠান হইতে গৃহীত ঋণের পরিমাণ নিম্নে উল্লেখ করিলাম :

ঋণের ধরণ	ব্যাংক/প্রতিষ্ঠানের নাম	ঋণের পরিমাণ	কেলাপী ঋণের পরিমাণ (যদি থাকে)	পুনঃ তফসিলীকরণ করা হইয়া থাকিলে উহার সর্বশেষ তারিখ
একক	ন্যাশনাল ব্যাংক ফরেন কন্সট্রাকশন কর্পোরেশন	২,২০,০০০/-	নাই	২৬/১০/২০০৮ ইং
যৌথ	ন্যাশনাল ব্যাংক ফরেন কন্সট্রাকশন কর্পোরেশন	৫৫,০০,০০০/-	নাই	২৮/১০/২০০৮
নির্ভরশীল ব্যক্তি বা ব্যক্তিবর্গ	নাই	নাই	নাই	প্রযোজ্য নাই
কোন প্রতিষ্ঠানের চেয়ারম্যান, ম্যানেজিং ডিরেক্টর বা ডিরেক্টর হওয়ার সুবাদে	নাই	নাই	নাই	প্রযোজ্য নাই

আমি শপথপূর্বক আরও বলিতেছি যে, এই হলফনামায় প্রদত্ত বাবতীয় তথ্য এবং এতদসঙ্গে দাখিলকৃত সকল দলিল দস্তাবেজ আমার জ্ঞান ও বিশ্বাসমতে সম্পূর্ণ সত্য ও নির্ভুল।

তারিখ: ৩০ দিন ০০ মাস ২০০৮ বৎসর

২০/১১/০৮

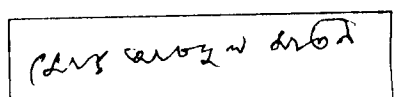

(মনোনীত প্রার্থীর স্বাক্ষর/টিপসহি)

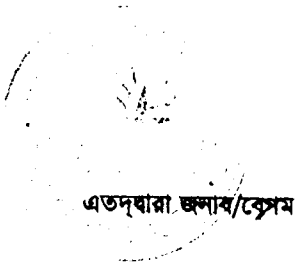

এতদ্বারা জ্ঞান/বেগম

শ্রীঃ মোঃ মঈনুজ্জামান

(প্রার্থীর নাম)

পিতা/স্বামীর নাম :

শ্রীঃ মোঃ মঈনুজ্জামান

মাতার নাম :

শ্রীঃ মোঃ মঈনুজ্জামান (মৃত)

ঠিকানা :

স্বামীর নাম : মোঃ মঈনুজ্জামান
পিতার নাম : মোঃ মঈনুজ্জামান
ঠিকানা : ১০/১০/১০/১০

যিনি জ্ঞান/ বেগম :

মোঃ মঈনুজ্জামান (মৃত)

(সনাক্তকারীর নাম)

ঠিকানা :

১/২ অক্ষয় বাবু রোড
মুন্সিগঞ্জ

এর মাধ্যমে সনাক্ত হইয়া অদ্য ২০/১১/২০০৮ তারিখে আমার সম্মুখে শপথপূর্বক উপরে বর্ণিত এই জ্ঞান/বেগম প্রদান
করিয়াছেন।

তারিখঃ ২০ দিন ১১ মাস ২০০৮ বৎসর



২০-১১-০৮

(ম্যাজিস্ট্রেট/নোটারী পাবলিকের স্বাক্ষর)
NOTARY PUBLIC
UNION OF BANGLADESH
OFFICE OF BANGLADESH
NOTARIES: MYMENSINGH



বাংলাদেশ জাতীয় সংসদ

পরিচয়পত্র

স্বাক্ষরিত: ১৫/১১/১০

স্বাক্ষরিত: ১৫/১১/১০

স্বাক্ষরিত: ১৫/১১/১০

স্বাক্ষরিত: ১৫/১১/১০

স্বাক্ষরিত: ১৫/১১/১০

স্বাক্ষরিত: ১৫/১১/১০

স্বাক্ষরিত: ১৫/১১/১০

Dr. Shaon Shahrar
MBBS, BCS
Asst. Surgeon
Mothbari USC
Trishal, Mymensingh.

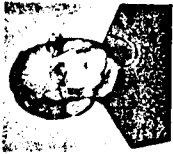

স্বাক্ষরিত: ১৫/১১/১০

স্বাক্ষরিত: ১৫/১১/১০

স্বাক্ষরিত: ১৫/১১/১০

স্বাক্ষরিত: ১৫/১১/১০

EGE, MYMENSINGH GLADESH

Estd-1948



Exam. Roll No. 22662
Regn. No. 15274
Session. 1970-71

TESTIMONIAL

Certified that Md. Abdul Main
son of Md. Naim Uddin and Mehnaz Nessa

appeared at the M.S.C./Humanities/Science/Commerce/B.A/B.S./B.Sc./B.com/B.B.S (pass) examination of the Board,
University of Dhaka/National University of Gazipur from this College in the year 1972 and came out / could not come
out successful he/she secured GPA / was placed in the Third Division. so far as I know, he/she was not
involved in any activities subversive of the state or of discipline of the College. He/She bears a good moral character.

I wish him/her success in life.

Date 04/11/08

Written by

Amim
Principal 04.11.08
Principal /
College
Bangladesh

নাসিরাবাদ কলেজ, ময়মনসিংহ নিদর্শন পত্র

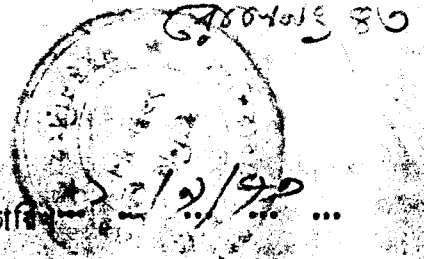

তারিখ: ১৩/১১/৭৭ ...

সংক্রান্ত পরীক্ষার ফাইল আছে যে- মৌখিক পরীক্ষার ফাইল ...
 বিভাগে পরীক্ষার ফাইল আছে যে- ইম উদ্দিন ঢাকা বিশ্ববিদ্যালয় নিয়ন্ত্রনাধীনে
 স্নাতক (কলা/বিজ্ঞান/বাণিজ্য শাখা) পরীক্ষায় ৩৯ বিভাগ
 উক্ত পরীক্ষার ফাইল পরীক্ষার তাহার রোল নম্বর নং ২৬৬ ... ছিল।

উক্ত পরীক্ষার ফাইল আশায় জ্ঞাতসারে ছাত্রের অথবা কলেজের কর্তৃক কোন কার্য করে
 নাই। আদি তাহার সর্বাধীন মঙ্গল কামনা করি।

উক্ত পরীক্ষার ফাইল নিম্নরূপ নম্বর পাইয়াছে :-

মাতৃভাষা		ইংরেজী		২য় - গণিত			৩য় - ঐতিহাসিক			৪র্থ - বিজ্ঞান			চতুর্থ বিষয়			মোট	বিভাগ
১ম পত্র	২য় পত্র	১ম পত্র	২য় পত্র	১ম পত্র	২য় পত্র	৩য় পত্র ঐতিহাসিক	১ম পত্র	২য় পত্র	৩য় পত্র ঐতিহাসিক	১ম পত্র	২য় পত্র	৩য় পত্র ঐতিহাসিক	১ম পত্র	২য় পত্র	৩য় পত্র ঐতিহাসিক		
				২০	২০	১৬	২০	২০	২২	১৬						১৭৫	৩য়

স্বাক্ষরিত
 নাসিরাবাদ কলেজ
 ময়মনসিংহ

ফোন : ০৯১ ৫৪২৭৯

Tin Certificates

Attested
 32.11.78
 Dr Shaon Shahria
 M.B.S. BCS
 Asst. Surgeon
 Mothbari USC
 Trishal, Mymensingh



গণপ্রজাতন্ত্রী বাংলাদেশ সরকার
জাতীয় রাজস্ব বোর্ড
আয়কর অণুবিভাগ

নথি নং-মঃসা-১/সার্টিফিকেট/২০০৮-০৯/

তারিখ : ৫/১১/০৮

আয়কর প্রত্যয়নপত্র

করদাতার বিবরণ :

ক) নাম	: এম আব্দুল মতিন সরকার
খ) পিতার নাম/স্বামীর নাম	: মরহুম আলহাজ্ব নঈমুদ্দিন মাস্টার
গ) স্থায়ী ঠিকানা	: দরিরামপুর, ত্রিশাল, ময়মনসিংহ।
ঘ) বর্তমান ঠিকানা	: ঐ
ঙ) পর্যায়	: ব্যক্তি
চ) করদাতা সনাক্তকরণ সংখ্যা (TIN)	: ০৫৫-১০৮-৮৪৮৩/ময়-১
ছ) ব্যবসা সনাক্তকরণ সংখ্যা (BIN)	: X

এইমর্মে প্রত্যয়ন করা যাচ্ছে যে, এম আব্দুল মতিন সরকার, মালিক-রিয়েল ফিসারিজ, ময়মনসিংহ সার্কেল-১, ময়মনসিংহ, কর অঞ্চল-২, ঢাকা এর নিবন্ধিত করদাতা। সার্বজনীন স্বনির্ধারনী পদ্ধতিতে ২০০৮-২০০৯ কর বৎসরে তিনি ২,৫০,০০০/-টাকা নীট আয় প্রদর্শন করেছেন যার বিপরীতে ১০,০০০/- আয়কর প্রদান করেছেন যা ৮২বিবি ধারায় নিষ্পত্তি বলিয়া গন্য। করদাতার নিকট কোন আয়কর পাওনা নাই।=====



(মোঃ সাফর ইমাম)

সহকারী কর কমিশনার,

ময়মনসিংহ সার্কেল-১, কর অঞ্চল-২, ঢাকা।

ফোন : ০৯১ ৫৪২৭৯

Attested

30.11.08
Dr Shaon Shahriar
MBBS BCS
Asst. Surgeon
Mothbari USC
Trishal, Mymensingh