

গণপ্রজাতন্ত্রী বাংলাদেশ সরকার

৳৫০

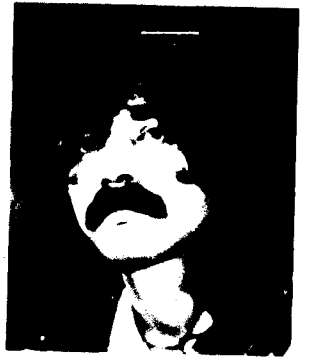

৳১



পঞ্চাশ টাকা

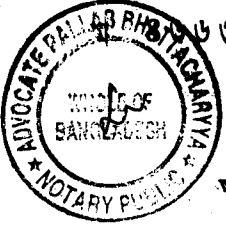

৬০৫৪০

হলফ নামা
(প্রার্থী কর্তৃক পূরণীয়)

REGD. NO. ২২৪... DATE ৩০.১১.০৮

আমি

মাসুদ অরুন

(প্রার্থীর নাম)

পিতা/স্বামীর নাম

মৃত আহাম্মদ আলী

মাতা :

বাদরুল্লাহা

ঠিকানা

প্রধান সড়ক, কাসারী পাড়া, পোষ্ট : মেহেরপুর, উপজেলা : মেহেরপুর
জেলা : মেহেরপুর।

জাতীয় সংসদ নির্বাচন

৭৩ মেহেরপুর-১

(নির্বাচনী এলাকার নম্বর ও নাম)

নির্বাচনী এলাকা হইতে প্রার্থীরূপে প্রতিদ্বন্দ্বিতা করিতে ইচ্ছুক। আমি এই মর্মে শপথ পূর্বক ঘোষণা করিতেছি যে,

১) আমার সর্বোচ্চ শিক্ষাগত বোল্ডজ-স্নাতক এবং সার্টিফিকেটের সত্যায়িত কপি এতদসঙ্গে সংযুক্ত করিলাম
(উত্তীর্ণ পরীক্ষার নাম)

২) ক) আমি বর্তমানে ফৌজদারী মামলায় অভিযুক্ত নহি (প্রযোজ্য হলে টিক চিহ্ন দিন) অথবা

২) খ) আমি বর্তমানে ফৌজদারী মামলায় অভিযুক্ত এবং উহার বিস্তারিত বিবরণ : প্রযোজ্য নয়।

ক্রমিক নং	যে আইন ও আইনের ধারায় মামলা দায়ের করা হইয়াছে	যে আদালত মামলাটি আমলে নিয়াছে	মামলা নম্বর	মামলার বর্তমান অবস্থা
--	--	---	--	

৩) ক) অতীতে আমার বিরুদ্ধে কোন ফৌজদারী মামলা দায়ের করা হয় নাই।

অথবা

খ) অতীতে আমার বিরুদ্ধে দায়েরকৃত ফৌজদারী মামলা বা মামলা সমূহ এবং উহার ফলাফলের বিবরণ :

ক্রমিক নং	যে আইন ও আইনের ধারায় মামলা দায়ের করা হইয়াছে	যে আদালত মামলাটি আমলে নিয়াছে	মামলা নম্বর	মামলার বর্তমান অবস্থা
০১।	৪০৬/৪২০/৩৮৫/৩৮৬/৫০৬ দঃ বিঃ	চীফ জুডিসিয়াল ম্যাজিস্ট্রেট আদালত, মেহেরপুর	জি আর-৫৩/০৮	পুলিশ কর্তৃক চূড়ান্ত রিপোর্ট দাখিল আদালত কর্তৃক অব্যাহতি প্রদান
০২।	৪০৬/৪২০/৩৮৫/৩৮৬/৫০৬ দঃ বিঃ	চীফ জুডিসিয়াল ম্যাজিস্ট্রেট আদালত, মেহেরপুর	জি আর-২৬/০৮	পুলিশ কর্তৃক চূড়ান্ত রিপোর্ট দাখিল আদালত কর্তৃক অব্যাহতি প্রদান
০৩।	৩৪৭/৪০৩ দঃ বিঃ	চীফ জুডিসিয়াল ম্যাজিস্ট্রেট আদালত, মেহেরপুর	পিটিশন-৮৫২/০৭	মামলা নথিজাত
০৪	৪০৬/৪২০/৩৮৫/৩৮৬/৫০৬ দঃ বিঃ	চীফ জুডিসিয়াল ম্যাজিস্ট্রেট আদালত, মেহেরপুর	জি আর-৪৩/০৮	পুলিশ কর্তৃক চূড়ান্ত রিপোর্ট দাখিল আদালত কর্তৃক অব্যাহতি প্রদান

৪) আমার পেশার বিবরণী :-

কৃষি ও মৌসুমী ব্যবসা

গণপ্রজাতন্ত্রী বাংলাদেশ সরকার

৳৫০



৳৫০

পঞ্চাশ টাকা

৪৬৬০৫০৯

REGD. NO ২২৪ DATE ৩০.১১.০৮

৫) আমার এবং আমার উপর নির্ভরশীলদের আয়ের উৎস / উৎস সমূহ :-

ক্রম নং	আয়ের উৎসের বিবরণ	এই খাত হইতে প্রার্থীর বাৎসরিক আয়	প্রার্থীর উপর নির্ভরশীলদের আয়
০১।	কৃষি খাত	১,০০,০০০/-	--
০২।	বাড়ী / এপার্টমেন্ট/ দোকানঘর / অন্যান্য ভাড়া	--	--
০৩	ব্যবসা (বাস এর প্রিজামটিভ আয়)	৬৬,০০০/-	--
০৪।	শেয়ার / সঞ্চয় পত্র / ব্যাংক আমানত (ইবনে সিনা ট্রাস্ট)	--	--
০৫।	পেশা (শিক্ষকতা, চিকিৎসা, আইন পরামর্শক ইত্যাদি)	--	--
০৬।	চাকুরী	--	--
০৭।	অন্যান্য (সুনির্দিষ্ট উল্লেখ করিয়া) অকৃষি সম্পত্তি থেকে আয় :	--	--

৬) আমার, আমার উপর নির্ভরশীল ব্যক্তি / ব্যক্তিবর্গের এবং আমার স্ত্রীর / স্বামীর পরিসম্পদ এবং দায়ের বিবরণী :-

(ক) অস্থাবর সম্পদ

ক্রম নং	মনোনয়ন পত্র দাখিলের তারিখে সম্পদের ধরণ	নিজ নামে	স্ত্রী/ স্বামীর নামে	নির্ভরশীলদের নামে
১	নগদ টাকার পরিমাণ	৭২,৭৪,৬৮৭/-	--	--
২	বৈদেশিক মুদ্রার পরিমাণ (মুদ্রার নাম সহ)	--	--	--
৩	ব্যাংক ও আর্থিক প্রতিষ্ঠানে জমাকৃত অর্থের পরিমাণ	৫,১১০/-	--	--
৪	বন্ড, ঋণপত্র, ষ্টক এক্সচেঞ্জ ডালিকাভুক্ত ও ডালিকাভুক্ত নয় এমন কোম্পানীর শেয়ার (পরিমাণ, অর্জনকালীন সময়ের মূল্য সহ)	-	--	--
৫	পোস্টাল, সেভিংস সার্টিফিকেট সহ বিভিন্ন ধরণের সঞ্চয়পত্রে বা স্থায়ী আমানতে বিনিয়োগের পরিমাণ	-	--	--
৬	বাস, ট্রাক, মটরগাড়ী ও মটর সাইকেল ইত্যাদির বিবরণী (পরিমাণ, অর্জনকালীন সময়ের মূল্য সহ)	-	--	--
৭	স্বর্ণ ও অন্যান্য মূল্যবান ধাতু ও পাথর নির্মিত অলংকারাদি (পরিমাণ, অর্জনকালীন সময়ের মূল্য সহ)	-	--	--
৮	ইলেক্ট্রনিক সামগ্রীর বিবরণী (পরিমাণ, অর্জনকালীন সময়ের মূল্য সহ)	মোবাইল ফোন-২০,০০০/-	--	--
৯	আসবাব পত্রের বিবরণী মূল্য সহ	খাট, চেয়ার টেবিল ইত্যাদি-৩০,০০০/-	--	--

গণপ্রজাতন্ত্রী বাংলাদেশ সরকার

৳৫০



৳৫০

পঞ্চাশ টাকা

৪৬৬০৫০৮

REGD. NO ২২৪ DATE: ২০. ১. ৯৮

(খ) স্থাবর সম্পদ

ক্রমিক নং	সম্পদের বিবরণ	নিজ নামে	স্ত্রী/ স্বামীর নামে	নির্ভরশীল নামে	যৌথ মালিকানা	যৌথ মালিকানা ক্ষেত্রে প্রার্থীর অংশ
১	কৃষি জমির পরিমাণ ও অর্জনকালীন সময়ে আর্থিক মূল্য	--	--	--	--	--
২	অকৃষি জমি ও অর্জনকালীন সময়ে আর্থিক মূল্য	৫ কাঠা- ২১,৩৯,৯৬৬/- টাকা	-	-	১.৫ একর	১.৫ একর ১৫,০০,০০০/- টাকা
৩	দালান/ আবাসিক / বিনিময়িক সংখ্যা, প্রবন্ধন ও অর্জনকালীন সময়ে আর্থিক মূল্য	--	--	--	--	--
৪	বাড়ী/ এপার্টমেন্টের সংখ্যা ও অর্জনকালীন সময়ে আর্থিক মূল্য	--	--	--	বসত বাড়ী ১২ কাঠার উপর	বসত বাড়ী ১২ কাঠার উপর মূল্য-৩০,০০,০০০/-
৫	চা বাগান, রাবার বাগান, মসস্য খামার ইত্যাদির মূল্য, সংখ্যা ও আর্থিক পরিমাণ	--	--	--	--	--
৬	অন্যান্য বিস্তারিত বিবরণ বর্তমান মূল্য সহ	--	--	--	--	--

(গ) দায়

দায় সমূহের প্রকৃতি ও বর্ণনা	পরিমাণ
প্রযোজ্য নয়	প্রযোজ্য নয়

৭) ক। আমি ইতিপূর্বে জাতীয় সংসদের সদস্য নির্বাচিত হই নাই (প্রযোজ্য হলে টিক (✓) চিহ্ন দিন) অথবা

৭) খ। আমি ইতিপূর্বে জাতীয় সংসদের সদস্য নির্বাচিত হইয়াছিলাম। নির্বাচনের পূর্বে আমার দ্বারা ভোটারদেরকে প্রতিশ্রুতি এবং উহার কি পরিমাণ অর্জন সম্ভব হইয়াছিল তাহার বিবরণ। (প্রযোজ্য ক্ষেত্রে) :

ক্রমিক	প্রতিশ্রুতিসমূহ	অর্জন সমূহ
১	মুজিবনগর উপজেলা স্বাস্থ্য কমপ্লেক্স	৯০%
২	বিসিক শিল্প নগরী	৯০%
৩	মেহেরপুর পৌর কলেজের একাডেমিক ভবন নির্মাণ	১০০%
৪	মুক্তিবোদ্ধা আহাম্মদ আলী টেকনিক্যাল এন্ড বিজনেস ম্যানেজমেন্ট কলেজের ভবন নির্মাণ	১০০%

৮) ঋণ সংক্রান্ত ভধ্যাবলী (অগ্রয়োজনীর অংশ কাটিয়া দিন) : প্রযোজ্য নহে।

ক) আমি একক বৌদ্ধভাবে বা আমার উপর নির্ভরশীল কোন সদস্য অথবা কোন ব্যাংক বা আর্থিক প্রতিষ্ঠানের চেয়ারম্যান, ম্যানেজিং ডিরেক্টর বা ডিরেক্টর হওয়ার সুবাদে আমি কোন ব্যাংক বা আর্থিক প্রতিষ্ঠান হইতে কোন ঋণ গ্রহণ করি নাই।

অথবা

খ) আমি একক বৌদ্ধভাবে বা আমার উপর নির্ভরশীল কোন সদস্য অথবা কোন ব্যাংক বা আর্থিক প্রতিষ্ঠানের চেয়ারম্যান, ম্যানেজিং ডিরেক্টর বা ডিরেক্টর হওয়ার সুবাদে ঐ সব ব্যাংক বা আর্থিক প্রতিষ্ঠান হইতে গৃহীত ঋণের পরিমাণ নিম্নে উল্লেখ করিলাম।

ঋণের ধরণ	ব্যাংক/ প্রতিষ্ঠানের নাম	ঋণের পরিমাণ	বেলাপী ঋণের পরিমাণ	পুনঃ তপশীলি করন করা হইয়া ধাকিলে উহার সর্বশেষ তারিখ
একক	--	--	--	--
যৌথ	--	--	--	--
নির্ভরশীল ব্যক্তি বা ব্যক্তিবর্গ	--	--	--	--
কোন প্রতিষ্ঠানের চেয়ারম্যান, ম্যানেজিং ডিরেক্টর বা ডিরেক্টর হওয়ার সুবাদে	--	--	--	--

গণপ্রজাতন্ত্রী বাংলাদেশ সরকার

৳২৫০

৳২৫০

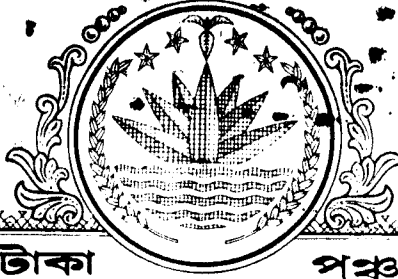

দুই টাকা

সংরক্ষণ পয়সা

৪০০৮৭২২

REGD. NO ২২৫ DATE... ৩০-১১-০৮

আমি শপথপূর্বক আরও ঘোষণা করিতেছি যে, এই হলফনামায় প্রদত্ত যাবতীয় তথ্য এবং এতদসঙ্গে দাখিলকৃত সকল দলিল, দস্তাবেজ আমার জ্ঞান ও বিশ্বাস মতে সম্পূর্ণ সত্য ও নির্ভুল।

তারিখ ৩০ দিন ১১ মাস ২০০৮ বৎসর

মনোনীত প্রার্থীর স্বাক্ষর / টিপসহি

এতদ্বারা জনাব / বেগম

মাসুদ অরুণ

(প্রার্থীর নাম)

পিতা/স্বামীর নাম :-

মৃত আহাম্মদ আলী

মাতার নাম :-

বানরুল্লাহ

ঠিকানা :-

প্রধান সড়ক, কাসারী পাড়া, পোস্ট : মেহেরপুর,
উপজেলা : মেহেরপুর, জেলা : মেহেরপুর।

বিনি জনাব / বেগম

এস. এম. ইব্রাহিম শাহীদ

(সনাত্তকারীর নাম)

ঠিকানা :-

এস. এম. ইব্রাহিম শাহীদ

আড়াডোকেট

এর মাধ্যমে সনাত্ত হইয়া অদ্য

উপরে বর্ণিত হলফনামা প্রদান করিয়াছেন।

আড়াডোকেট মেহেরপুর

তারিখে আমার সম্মুখে শপথ পূর্বক

তারিখ ৩০ দিন ১১ মাস ২০০৮ বৎসর

৩০.১১.০৮

ম্যাজিস্ট্রেট / নোটারী পাবলিকের স্বাক্ষর

আড়াডোকেট পল্লব ভূমিকাথা
নোটারী পাবলিক, সনাত্ত বাংলাদেশ
"ন" গার্ডেন, কোর্টস পাড়া
মেহেরপুর

Solemnly Affirmed & Declared By

The

Deponent Before me Duly Identified

By Mr.

Advocate of Bar Asso.

ছেলে হোক মেয়ে হোক, দু'টি সন্তানই যথেষ্ট



ফরম-২০
[বিধি ২৯(১) দ্রষ্টব্য]

জাতীয় সংসদ নির্বাচন

নির্বাচনী ব্যয় নির্বাহের জন্য অর্থ প্রাপ্তির সম্ভাব্য উৎসের বিবরণী

নির্বাচনী এলাকার নম্বর ও নাম

৭৬, মোহের পুর-১

প্রার্থীর নাম

শ্রীমতী অরুণ

প্রার্থীর ঠিকানা

প্রধান মন্ত্রক, কামারীপাড়া, পোস্ট: মোহের পুর,
উদাভোলা - মোহের পুর সদর, জেলা - মোহের পুর।

ক অংশ: নিজ আয় হইতে প্রাপ্য সম্ভাব্য অর্থ

সম্ভাব্য অর্থের পরিমাণ	আয়ের উৎস
১,৫০,০০০/=	নিজস্ব সঞ্চয়ে হইতে-

খ অংশ: আত্মীয়-স্বজন হইতে ধার বা কর্তৃক বাবদ প্রাপ্য সম্ভাব্য অর্থ

সম্ভাব্য অর্থের পরিমাণ	আত্মীয়-স্বজনের নাম	আত্মীয়-স্বজনের ঠিকানা	সম্পর্ক	আত্মীয়-স্বজনের আয়ের উৎস

গ অংশ: আত্মীয়-স্বজনের নিকট হইতে স্বেচ্ছাপ্রণোদিত প্রদত্ত দান হিসাবে প্রাপ্য সম্ভাব্য অর্থ

সম্ভাব্য অর্থের পরিমাণ	আত্মীয়-স্বজনের নাম	আত্মীয়-স্বজনের ঠিকানা	সম্পর্ক	আত্মীয়-স্বজনের আয়ের উৎস

ঘ অংশ : আত্মীয়-স্বজন ব্যতীত অন্য কোন ব্যক্তির নিকট হইতে ধার বা কর্জ বাবদ প্রাপ্য সম্ভাব্য অর্থ

সম্ভাব্য অর্থের পরিমাণ	ব্যক্তির নাম	ব্যক্তির ঠিকানা

ঙ অংশ : আত্মীয়-স্বজন ব্যতীত অন্যান্য ব্যক্তির নিকট হইতে স্বেচ্ছাপ্রণোদিত দান হিসাবে প্রাপ্য সম্ভাব্য অর্থ

সম্ভাব্য অর্থের পরিমাণ	ব্যক্তির নাম	ব্যক্তির ঠিকানা

চ অংশ : ক, খ, গ, ঘ এবং ঙ অংশে উল্লিখিত উৎস ব্যতীত অন্য কোন উৎস হইতে প্রাপ্য সম্ভাব্য অর্থ

সম্ভাব্য অর্থের পরিমাণ	ব্যক্তি/প্রতিষ্ঠানের নাম ও ঠিকানা	আয়ের উৎস

তারিখ : ৩০ দিন ১১ মাস ২০০৮ বৎসর

--

প্রার্থীর স্বাক্ষর/টিপসহি



ফর্ম-২১

[বিধি ২৯(২) প্রকৃতি]

জাতীয় সংসদ নির্বাচন

সম্পদ ও দায় এবং বাৎসরিক আয় ও ব্যয়ের বিবরণী

নির্বাচনী এলাকার নম্বর ও নাম

৭৬, মেহেরপুর - ১

প্রার্থীর নাম

হাম্মদ আরুণ

প্রার্থীর ঠিকানা

প্রধান মডেল, কামারী পাড়া, পোস্ট: মেহেরপুর
উপজেলা - মেহেরপুর সদর, জেলা - মেহেরপুর

অংশ ক-সম্পদ

শ্রেণী ক-গৃহ সম্পত্তি ব্যতীত অন্যান্য স্থাবর সম্পত্তি

মেট্রি পরিমাণ	অবস্থান	আনুমানিক মূল্য
২.৫ একর কয়লা ও কাঁচা প্লট	মেহেরপুর মহাসারী রোড উত্তর ওয়ার্ডে এলাকা ১০ নং মেসারী ১১২/এ-২	২৫,৫০,০০০/- টকা ২১,৬২,২৩৩/২ টকা

শ্রেণী খ-গৃহ সম্পত্তি

গৃহের প্রকৃতি ও সংখ্যা	অবস্থান	আনুমানিক মূল্য
বয়ত বাড়ি	মেহেরপুর প্রধান মডেল	৩০,৫০,০০০/-

শ্রেণী গ-অন্যান্য সম্পদ

অন্যান্য সম্পদ, যথা-সিকিউরিটি, বন্ড, ব্যাংকের আমানত ইত্যাদি	আনুমানিক মূল্য

অংশ খ-দায়সমূহ

দায়সমূহের প্রকৃতি ও বর্ণনা	পরিমাণ

অংশ গ-বাৎসরিক আয় ও ব্যয়

মেট্রি আনুমানিক বাৎসরিক আয়	মেট্রি আনুমানিক বাৎসরিক ব্যয়
১,৬৬,০০০/- টকা	২,৬০,০০০/- টকা

তারিখ: ৬০ দিন ১১ মাস ২০০৮ বৎসর

প্রার্থীর স্বাক্ষর/টিপসাই