



ফরম-২০  
[বিধি ২৯(১) দ্রষ্টব্য]

জাতীয় সংসদ নির্বাচন

নির্বাচনী ব্যয় নির্বাহের জন্য অর্থ প্রাপ্তির সম্ভাব্য উৎসের বিবরণী

নির্বাচনী এলাকার নম্বর ও নাম

শংসদীয় আসন ৭৬, জুজিয়া-২ (মির্জাপুর - জেলাশালা)

প্রার্থীর নাম

শোঃ মাহমুদুল আলম হানিফ

প্রার্থীর ঠিকানা

বর্তমান : ফ্ল্যাট # ২৩, বাড়ী # ০৫, জেড # ১২, গুমশান-১, পল্লী  
স্থায়ী : গ্রাম- চণ্ডাশুজিয়া, পোঃ- বাহিরাপুর (জেড-৭০৪০)  
থানা/উপজেলা- জেলাশালা, জেলা- জুজিয়া

ক অংশ: নিজ আয় হইতে প্রাপ্য সম্ভাব্য অর্থ

| সম্ভাব্য অর্থের পরিমাণ | আয়ের উৎস     |
|------------------------|---------------|
| ট: ৫,০০,০০০/-          | শুল্কহীন হইবে |

খ অংশ : আত্মীয়-স্বজন হইতে ধার বা কর্জ বাবদ প্রাপ্য সম্ভাব্য অর্থ

| সম্ভাব্য অর্থের পরিমাণ | আত্মীয়-স্বজনের নাম | আত্মীয়-স্বজনের ঠিকানা | সম্পর্ক | আত্মীয়-স্বজনের আয়ের উৎস |
|------------------------|---------------------|------------------------|---------|---------------------------|
|                        |                     | প্রযোজ্য নহে           |         |                           |

গ অংশ : আত্মীয়-স্বজনের নিকট হইতে স্বেচ্ছাপ্রণোদিত প্রদত্ত দান হিসাবে প্রাপ্য সম্ভাব্য অর্থ

| সম্ভাব্য অর্থের পরিমাণ | আত্মীয়-স্বজনের নাম    | আত্মীয়-স্বজনের ঠিকানা                              | সম্পর্ক | আত্মীয়-স্বজনের আয়ের উৎস |
|------------------------|------------------------|---|---------|---------------------------|
| ট: ৫,০০,০০০/-          | শোঃ মাহমুদুল আলম হানিফ | ফ্ল্যাট # ২৩, বাড়ী # ০৫, জেড # ১২, গুমশান-১, পল্লী | স্বামী  | শুল্কহীন হইবে             |

ঘ অংশ : আত্মীয়-স্বজন ব্যতীত অন্য কোন ব্যক্তির নিকট হইতে ধার বা কর্ত্ত বাবদ প্রাপ্য সম্ভাব্য অর্থ

| সম্ভাব্য অর্থের পরিমাণ | ব্যক্তির নাম | ব্যক্তির ঠিকানা |
|------------------------|--------------|-----------------|
|                        | প্রযোজ্য নহে |                 |

ঙ অংশ : আত্মীয়-স্বজন ব্যতীত অন্যান্য ব্যক্তির নিকট হইতে স্বেচ্ছাপ্রণোদিত দান হিসাবে প্রাপ্য সম্ভাব্য অর্থ

| সম্ভাব্য অর্থের পরিমাণ | ব্যক্তির নাম    | ব্যক্তির ঠিকানা  |
|------------------------|-----------------|--|
| টাকা: ৫,০০,০০০/-       | শ্রী: শাহ জামান | ফ্ল্যাট # ডি-৫,<br>গলি # ৩৩০<br>পেট # ১৫<br>মুম্বাই - ১<br>দক্ষিণ। |

চ অংশ : ক, খ, গ, ঘ এবং ঙ অংশে উল্লিখিত উৎস ব্যতীত অন্য কোন উৎস হইতে প্রাপ্য সম্ভাব্য অর্থ

| সম্ভাব্য অর্থের পরিমাণ | ব্যক্তি/প্রতিষ্ঠানের নাম ও ঠিকানা | আয়ের উৎস |
|------------------------|-----------------------------------|-----------|
|                        | প্রযোজ্য নহে                      |           |

তারিখ : ২০ দিন ১১ মাস ২০০৮ বৎসর

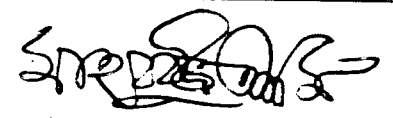

প্রার্থীর স্বাক্ষর/টিপসহি



ফরম-২১  
বিধি ২৯(২) দ্রষ্টব্য

জাতীয় সংসদ নির্বাচন

সম্পদ ও দায় এবং বাৎসরিক আয় ও ব্যয়ের বিবরণী

নির্বাচনী এলাকার নম্বর ও নাম: **সংসদীয় আসন ৭৬, জুর্জিয়া-২ (মিরপুর-৫ ডেঙ্গামাথা)**

প্রার্থীর নাম: **শ্রী: মাহবুবউন্ন আনস হামিদ**

প্রার্থীর ঠিকানা: **বর্তমান: ফ্ল্যাট # ২টি, বাড়ী # ০৫, রোড # ১২৩, ফুলশান-১, পল্লী  
স্থায়ী: মাস-ফুদায়ুন্নিয়া, পো: - গাজিপুর (জেড-৭০৪০)  
থানা/উপজেলা- ডেঙ্গামাথা, জেলা- জুর্জিয়া**

অংশ ক-সম্পদ

শ্রেণী ক-গৃহ সম্পত্তি ব্যতীত অন্যান্য স্থাবর সম্পত্তি

| মোট পরিমাণ                  | অবস্থান                                    | আনুমানিক মূল্য |
|-----------------------------|--|----------------|
| ১                           | ২  | ৩              |
| ১০২৫ বর্গফুট<br>অফিস স্টেশন | ১০/৫ মির্জা হাট<br>৬৭ নয়াপল্লব, ঢাকা-১০০০ | ট: ৫০০.০০০/-   |

শ্রেণী খ-গৃহ সম্পত্তি

| গৃহের প্রকৃতি ও সংখ্যা | অবস্থান       | আনুমানিক মূল্য |
|------------------------|---------------|----------------|
| ১                      | ২             | ৩              |
| —                      | প্রত্যক্ষ নাই | —              |

শ্রেণী গ-অন্যান্য সম্পদ

| অন্যান্য সম্পদ, যথা-সিকিউরিটি, বন্ড, ব্যাংকের আমানত ইত্যাদি | আনুমানিক মূল্য |
|---|----------------|
| ১   | ২              |
| প্রত্যক্ষ নাই   | —              |

অংশ খ-দায়সমূহ

| দায়সমূহের প্রকৃতি ও বর্ণনা | পরিমাণ |
|-----------------------------|--------|
| ১                           | ২      |
| প্রত্যক্ষ নাই               | —      |

অংশ গ-বাৎসরিক আয় ও ব্যয়

| মোট আনুমানিক বাৎসরিক আয় | মোট আনুমানিক বাৎসরিক ব্যয় |
|--------------------------|----------------------------|
| ১                        | ২                          |
| ট: ২.৪০.০০০/-            | ট: ২.২৫.০০০/-              |

তারিখ:



১১

১১

২০

০৫

৬

বৎসর

**মাহবুবউন্ন আনস হামিদ**



০২৯০০৯৯



সংযুক্তি - ১

হলফনামা



আমি

মোঃ মাহবুবউল আলম হানিফ

পিতা/স্বামীর নাম

মৃত. আলহাজ্ব আফজার আলী

মাতার নাম

মৃত. রহিমা আফজার

ঠিকানা

গ্রাম- চরদামুকদিয়া, পোষ্ট - বাহিরচর (কোড- ৭০৪০)  
থানা/উপজেলা- ভেড়ামারা, জেলা- কুষ্টিয়া

জাতীয় সংসদ নির্বাচনে

সংসদীয় আসন নং- ৭৬, কুষ্টিয়া-২ ( মিরপুর-ভেড়ামারা )

( নির্বাচনী এলাকার নম্বর ও নাম )

নির্বাচনী এলাকা হইতে প্রার্থীরূপে প্রতিদ্বন্দ্বিতা করিতে ইচ্ছুক । আমি এই মর্মে শপথপূর্বক ঘোষনা করিতেছি যে,

০১. আমার সর্বোচ্চ শিক্ষাগত যোগ্যতা  এবং সার্টিফিকেটের সত্যায়িত কপি এতদসঙ্গে সংযুক্ত করিলাম ।

( উত্তীর্ণ পরিষ্কার নাম )

০২.ক. আমি বর্তমানে ফৌজদারী মামলায় অভিযুক্ত নহি  [ প্রযোজ্য হলে টিক (✓) চিহ্ন দিন ]  
অথবা

০২.খ. আমি বর্তমানে ফৌজদারী মামলায় অভিযুক্ত এবং উহার বিস্মৃতির বিবরণ :

| ক্রমিক<br>নং | যে আইন ও আইনের ধারায় মামলা দায়ের করা<br>হইয়াছে                | যে আদালত মামলাটি<br>আমলে নিয়াছে       | মামলা নম্বর            | মামলার বর্তমান অবস্থা |
|--------------|--|--|------------------------|-----------------------|
| ১            | ১৪৭/১৪৯/৩২৪/৩০৭/৩৮০/৪৩৬/৪২৭/১৪৪<br>তৎসহ বিঃ দ্রঃ আইনের ৩/৪ দঃবিঃ | মিরপুর জুডিশিয়াল<br>মেজিষ্ট্রেট আদালত | মিরপুর<br>জি,আর ১৫৫/০৬ | বিচারার্থীন           |
| ২            | প্রযোজ্য নহে   | প্রযোজ্য নহে                           | প্রযোজ্য নহে           | প্রযোজ্য নহে          |
| ৩            | প্রযোজ্য নহে   | প্রযোজ্য নহে                           | প্রযোজ্য নহে           | প্রযোজ্য নহে          |

০৩.ক. অতীতে আমার বিরুদ্ধে কোন ফৌজদারী মামলা দায়ের করা হয় নাই  [ প্রযোজ্য হলে টিক চিহ্ন দিন ]  
অথবা

০৩.খ. অতীতে আমার বিরুদ্ধে দায়েরকৃত ফৌজদারী মামলাসমূহ এবং উহার ফলাফলের বিবরণ :

| ক্রমিক | যে আইনে ও আইনের ধারায় মামলা দায়ের করা<br>হইয়াছে | যে আদালত মামলাটি<br>আমলে নিয়াছে          | মামলা নং         | মামলার ফলাফল              |
|--------|--|---|------------------|---------------------------|
| ১      | ১৪৭/১৪৮/৩২৪/৩০৭/৩৭৯<br>দঃ বিঃ                      | ভেড়ামারা জুডিশিয়াল<br>মেজিষ্ট্রেট আদালত | ভেড়ামারা ৬৯/০১  | চার্জ গঠনের সময় অব্যাহতি |
| ২      | ১৪৩/১৪৭/৪৪৭/৪৪৮/৪২৭/৩৮০/৫০৬ দঃবিঃ                  | পুলিশ তদন্তে প্রতিবেদন                    | ভেড়ামারা জি, আর | পুলিশ তদন্তে মামলার       |

মোঃ মাহবুবউল আলম হানিফ  
Notary Public  
For Whole of Bangladesh  
Govt. of the People's Republic  
of Bangladesh  
Court Kushtia

গণপ্রজাতন্ত্রী বাংলাদেশ সরকার

৳৫০



৳৫০

পঞ্চালি ডাল

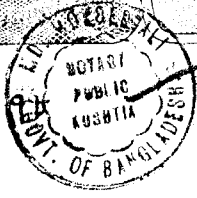

০৪. আমার পেশার বিবরণী

ব্যবসা ( আমদানী ও সরবরাহ )  
কোয়েষ্ট ইন্টারন্যাশনাল লিঃ , ১১/৫ সিটি হাট, ৬৭ নয়াপল্টন, ঢাকা ১০০০ ।

০৫. আমার এবং আমার উপর নির্ভরশীলদের আয়ের উৎস/ উৎসসমূহ :

| ক্রমিক | আয়ের উৎসের বিবরণ                                 | এই খাত হইতে প্রার্থীর<br>বাৎসরিক আয় | প্রার্থীর ওপর নির্ভরশীলদের আয় |
|--------|---|--------------------------------------|--------------------------------|
| ১      | কৃষিখাত   | প্রযোজ্য নহে                         | প্রযোজ্য নহে                   |
| ২      | বাড়ি/এপার্টমেন্ট/দোকান বা অন্যান্য ভাড়া         | প্রযোজ্য নহে                         | প্রযোজ্য নহে                   |
| ৩      | ব্যবসা ( পারিতোষিক আয় )                          | টাকা : ২,৪০,০০০/-                    | প্রযোজ্য নহে                   |
| ৪      | শেয়ার, সঞ্চয়পত্র/ব্যাংক আমানত                   | প্রযোজ্য নহে                         | প্রযোজ্য নহে                   |
| ৫      | পেশা ( শিক্ষকতা, চিকিৎসা, আইন, পরামর্শক ইত্যাদি ) | প্রযোজ্য নহে                         | প্রযোজ্য নহে                   |
| ৬      | চাকুরী  | প্রযোজ্য নহে                         | প্রযোজ্য নহে                   |
| ৭      | অন্যান্য ( সুনির্দিষ্টভাবে উল্লেখ করিয়া )        | প্রযোজ্য নহে                         | প্রযোজ্য নহে                   |

৬. আমার, আমার উপর নির্ভরশীল ব্যক্তি/ ব্যক্তিবর্গের এবং আমার স্ত্রী/স্বামীর পরিসম্পদ এবং দায়ের বিবরণী :  
ক) অস্থাবর সম্পদ

| ক্রমিক | মনোনয়নপত্র দাখিলের তারিখে সম্পদের<br>ধরন  | নিজ নামে           | স্ত্রী/স্বামীর নামে              | নির্ভরশীলের নামে |
|--------|--|--------------------|----------------------------------|------------------|
| ১      | নগদ টাকা   | টাকা : ৩৬,০০,০০০/- | টাকা : ৫৬,৬৬,৮৯০/-               | প্রযোজ্য নহে     |
| ২      | বৈদেশিক মুদ্রা ( মুদ্রার নামসহ )   | প্রযোজ্য নহে       | প্রযোজ্য নহে                     | প্রযোজ্য নহে     |
| ৩      | ব্যাংক ও আর্থিক প্রতিষ্ঠানে জমাকৃত<br>অর্থের পরিমাণ  | প্রযোজ্য নহে       | প্রযোজ্য নহে                     | প্রযোজ্য নহে     |
| ৪      | বন্ড, ঋণপত্র, স্টক একচেঞ্জ তালিকাভুক্ত<br>ও তালিকাভুক্ত নয় কোম্পানীর শেয়ার ( পরিমাণ, অর্জনকালীন সময়ের মূল্যসহ ) | প্রযোজ্য নহে       | টাকা : ১,০০,০০০/-                | প্রযোজ্য নহে     |
| ৫      | পোস্টাল, সেন্টিভেস সার্টিফিকেটসহ বিভিন্ন<br>ধরনের সঞ্চয় পত্রে বা স্থায়ী আমানতে<br>বিনিয়োগ                       | প্রযোজ্য নহে       | প্রযোজ্য নহে                     | প্রযোজ্য নহে     |
| ৬      | বাস, ট্রাক, মটর গাড়ী ও মটর সাইকেল<br>ইত্যাদিও বিবরণী ( পরিমাণ, অর্জনকালীন<br>সময়ের মূল্যসহ )                     | প্রযোজ্য নহে       | প্রযোজ্য নহে                     | প্রযোজ্য নহে     |
| ৭      | স্বর্ণ ও অন্যান্য মূল্যবান ধাতু ও পাথর<br>নির্মিত অলংকারাদি ( পরিমাণ,<br>অর্জনকালীন সময়ের                         | ৩০ ভরি স্বর্ণ      | ৩০ ভরি স্বর্ণ<br>টাকা : ২৫,০০০/- | প্রযোজ্য নহে     |
| ৮      | ইলেকট্রনিক সামগ্রী ( পরিমাণ,<br>অর্জনকালীন সময়ের মূল্যসহ )  | প্রযোজ্য নহে       | প্রযোজ্য নহে                     | প্রযোজ্য নহে     |
| ৯      | আসবাবপত্রের বিবরণী মূল্যসহ   | প্রযোজ্য নহে       | টাকা : ১০,০০০/-                  | প্রযোজ্য নহে     |
| ১০     | অন্যান্য   | প্রযোজ্য নহে       | প্রযোজ্য নহে                     | প্রযোজ্য নহে     |

( নির্ভরশীলদের সংখ্যা অধিক হইলে অতিরিক্ত কাগজে তথ্য প্রদান করুন )



(খ) স্থাবর সম্পদ

| ক্রমিক | সম্পদের বিবরণ  | নিজ নামে   | স্ত্রী/ স্বামীর নামে | নির্ভরশীল নামে | যৌথ মালিকানা | যৌথ মালিকানার ক্ষেত্রে প্রার্থীর অংশ |
|--------|--|--|----------------------|----------------|--------------|--------------------------------------|
| ১      | কৃষি জমির পরিমাণ ও অর্জনকালীন সময়ে আর্থিক মূল্য   | প্রযোজ্য নহে   | প্রযোজ্য নহে         | প্রযোজ্য নহে   | প্রযোজ্য নহে | প্রযোজ্য নহে                         |
| ২      | অকৃষি জমি ও অর্জনকালীন সময়ে আর্থিক মূল্য  | প্রযোজ্য নহে   | প্রযোজ্য নহে         | প্রযোজ্য নহে   | প্রযোজ্য নহে | প্রযোজ্য নহে                         |
| ৩      | দালান, আবাসিক বা বানিজ্যিক সংখ্যা, অবস্থান ও অর্জনকালীন সময়ে আর্থিক মূল্য               | অফিস স্পেস ১১/৫ সিটি হাট ৬৭ নয়াপল্টন, ঢাকা<br>মূল্যঃ ৮,০০,০০০/- | প্রযোজ্য নহে         | প্রযোজ্য নহে   | প্রযোজ্য নহে | প্রযোজ্য নহে                         |
| ৪      | বাড়ী/এপার্টমেন্ট সংখ্যা ও অর্জনকালীন সময়ে আর্থিক মূল্য                                 | প্রযোজ্য নহে   | প্রযোজ্য নহে         | প্রযোজ্য নহে   | প্রযোজ্য নহে | প্রযোজ্য নহে                         |
| ৫      | চা বাগান, রাবার বাগান, মৎস্য খামার ইত্যাদির মূল্য সংখ্যা ও অর্জনকালীন সময়ে আর্থিক মূল্য | প্রযোজ্য নহে   | প্রযোজ্য নহে         | প্রযোজ্য নহে   | প্রযোজ্য নহে | প্রযোজ্য নহে                         |
| ৬      | অন্যান্য ( বিস্পচারিত বিবরণ অর্জনকালীন মূল্যসহ )   | প্রযোজ্য নহে   | প্রযোজ্য নহে         | প্রযোজ্য নহে   | প্রযোজ্য নহে | প্রযোজ্য নহে                         |

( নির্ভরশীলদের সংখ্যা অধিক হইলে অতিরিক্ত কাগজে তথ্য প্রদান করুন )

( গ ) দায়

| দায় সমূহের প্রকৃতি ও বর্ণনা | পরিমাণ       |
|------------------------------|--------------|
| ১                            | ২            |
| প্রযোজ্য নহে                 | প্রযোজ্য নহে |

( পরিসম্পদ ও দায়ের বিবরণী দাখিল করিতে প্রয়োজনে অতিরিক্ত কাগজ সংযুক্ত করা যাইবে )

৭.ক. আমি ইতিপূর্বে জাতীয় সংসদের সদস্য নির্বাচিত হই নাই  [ প্রযোজ্য হলে টিক (√) চিহ্ন দিন ] ।  
অথবা

৭.খ. আমি ইতিপূর্বে জাতীয় সংসদেও সদস্য নির্বাচিত হইয়াছিলাম । নির্বাচনের পূর্বে আমার দ্বারা ভোটারদেরকে প্রদত্ত প্রতিশ্রুতি এবং উহার কি পরিমাণ অর্জন সম্ভব হইয়াছিল তাহার বিবরণ ( প্রযোজ্য ক্ষেত্রে ) : প্রযোজ্য নহে

| ক্রমিক | প্রতিশ্রুতি সমূহ | অর্জন সমূহ |
|--------|------------------|------------|
|        |                  |            |
|        |                  |            |
|        |                  |            |

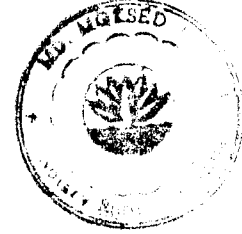
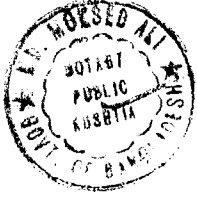

৮. ঋণ সংক্রান্ত তথ্যাবলী : ( অপ্রয়োজনীয় অংশ কাটিয়া দিন )

( ক ) আমি একক বা যৌথভাবে বা আমার উপর নির্ভরশীল কোন সদস্য অথবা কোন ব্যাংক বা আর্থিক প্রতিষ্ঠানের চেয়ারম্যান, ম্যানেজিং ডিরেক্টর বা ডিরেক্টর হওয়ার সুবাদে আমি কোন ব্যাংক বা আর্থিক প্রতিষ্ঠান হইতে কোন ঋণ গ্রহণ করি নাই ।

অথবা

( খ ) আমি আমার একক বা যৌথভাবে বা আমার উপর নির্ভরশীল কোন সদস্য অথবা কোন ব্যাংক বা আর্থিক প্রতিষ্ঠানের চেয়ারম্যান, ম্যানেজিং ডিরেক্টর বা ডিরেক্টর হওয়ার সুবাদে এই সব ব্যাংক বা আর্থিক প্রতিষ্ঠান হইতে গৃহীত ঋণের পরিমাণ নিম্নে উল্লেখ উল্লেখ করিলাম :

| ঋণের ধরণ   | ব্যাংক / প্রতিষ্ঠানের নাম                                | ঋণের পরিমাণ   | খেলাপী ঋণের পরিমাণ ( যদি থাকে ) | পূনঃ তফসিল করা হইয়া থাকিলে উহার সর্বশেষ তারিখ |
|--|--|---|---------------------------------|--|
| একক  | পূবালী ব্যাংক লিঃ<br>ব্রাক ব্যাংক লিঃ<br>ঢাকা ব্যাংক লিঃ | ৯,৪০,০০০/- কার লোন<br>১৪,৫০,০০০/- কার লোন<br>৩,০০,০০০/- | প্রযোজ্য নহে<br>"<br>"          | প্রযোজ্য নহে<br>"<br>"                         |
| যৌথ  | প্রযোজ্য নহে   | প্রযোজ্য নহে  | প্রযোজ্য নহে                    | প্রযোজ্য নহে                                   |
| নির্ভরশীল ব্যক্তি বা ব্যক্তিবর্গ   | প্রযোজ্য নহে   | প্রযোজ্য নহে  | প্রযোজ্য নহে                    | প্রযোজ্য নহে                                   |
| কোন প্রতিষ্ঠানের চেয়ারম্যান, ম্যানেজিং ডিরেক্টর বা ডিরেক্টর হওয়ার সুবাদে | ট্রাষ্ট ব্যাংক লিঃ                                       | টি,আর লিঃ ৪৫.০০ লক্ষ<br>টাইম লোন লিঃ ২০.০ "             | প্রযোজ্য নহে                    | প্রযোজ্য নহে                                   |

আমি শপথপূর্বক আরও বলিতেছি যে, এই হলফনামায় প্রদত্ত যাবতীয় তথ্য এবং এতদসঙ্গে দাখিলকৃত সকল দলিল দৃশ্যবেজ আমার জ্ঞান ও বিশ্বাসমতে সম্পূর্ণ সত্য ও নির্ভুল ।

তারিখ :  দিন  মাস  ২ ০ ০ ৮ বৎসর

মনোনীত প্রার্থীর স্বাক্ষর/ টিপসাই



এতদ্বারা জনাব/ বেগম

মোঃ মাহবুবউল আলম হানিফ

প্রার্থীর নাম

পিতা/বামীর নাম

মৃত. আলহাজ্ব আফজার আলী

মাতার নাম

মৃত রহিমা আফজার

ঠিকানা

গ্রাম- চরদামুকদিয়া, পোষ্ট - বাহিরচর (কোড- ৭০৪০)  
থানা/উপজেলা- ভেড়ামারা, জেলা- কুষ্টিয়া

যিনি জনাব/বেগম

মোঃ মাহবুবুল আলম

সনাক্তকারীর নাম

ঠিকানা

জি, কে, ২নং কলোনী, ভেড়ামারা, কুষ্টিয়া

এর মাধ্যমে সনাক্ত হইয়া অন্য

১৯/১১/২০০৮

তারিখে আমার সম্মুখে শপথপূর্বক উপরে বর্ণিত এই হশফনামা প্রদান করিয়াছেন।

তারিখ: ১৯ দিন

১১ মাস

২০০৮ বৎসর

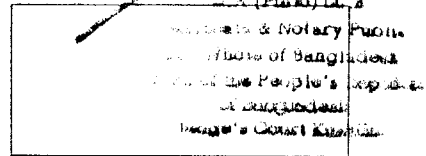

ম্যাজিস্ট্রেট / নোটারী পাবলিকের স্বাক্ষর

Notary Public and through Public  
by Md. Mahabubul Alam Hanif  
July identified  
by Mr. Self Advocate  
Road, No. 1823/036 - 19-11-2008

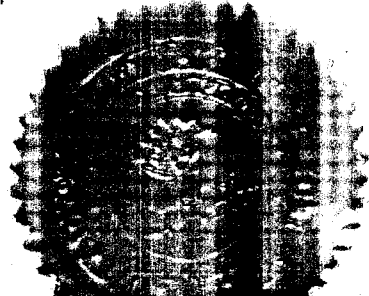



# University of Dhaka



Master of Commerce

This is to Certify that

Md. Mububul Alam

of Gurjason Hall, obtained the  
Degree of Master of Commerce in Management in  
this University at the Examination of 1983 and  
that he was placed in the Second Class.

Administrative Building,

Damra, Dhaka

The 21 April, 1986

M. Maniruzzaman miah

Vice-Chancellor

Controller of Examinations

Attested

19.11.08

Signature of Controller of Examinations  
M. Maniruzzaman miah

## হলফনামা

(প্রার্থী কর্তৃক পূরণীয়)

আমি,

শ্রী: মোহাম্মদ আলম হান্দি

প্রার্থীর নাম

পিতা/স্বামীর নাম

শ্রী. মোহাম্মদ আলম হান্দি

মাতার নাম

শ্রী. সুলতানা আফজাল

ঠিকানা

গ্রাম- চন্দ্রদাসুন্দিয়া, পোঃ- বাহিরা (জেড-৭০৪০)  
থানা/উপজেলা - জেলাশাড়া, জেলা- জুজিয়া

জাতীয় সংসদ নির্বাচনে

সংসদীয় আসন ৭৬, জুজিয়া-২ (মিওপুও-জেলাশাড়া)

(নির্বাচনী এলাকার নম্বর ও নাম)

নির্বাচনী এলাকা হইতে প্রার্থীরূপে প্রতিদ্বন্দ্বিতা করিতে ইচ্ছুক। আমি এই মর্মে শপথপূর্বক ঘোষণা করিতেছি যে,

১. আমার সর্বোচ্চ শিক্ষাগত যোগ্যতা  
সংযুক্ত করিলাম।

শ্রী. হান্দি

(উত্তীর্ণ পরীক্ষার নাম)

এবং সার্টিফিকেটের সত্যায়িত কপি এতদসংগে

২.ক. আমি বর্তমানে ফৌজদারী মামলায় অভিযুক্ত নহি  
অথবা

[প্রযোজ্য হলে টিক (✓) চিহ্ন দিন]

২.খ. আমি বর্তমানে ফৌজদারী মামলায় অভিযুক্ত এবং উহার বিস্তারিত বিবরণ :

| ক্রমিক<br>নম্বর | যে আইন ও আইনের ধারায়<br>মামলা দায়ের করা হইয়াছে   | যে আদালত মামলাটি<br>আমলে নিয়াছে  | মামলা নম্বর            | মামলার বর্তমান অবস্থা |
|-----------------|---|-----------------------------------|------------------------|-----------------------|
| ১               | ১৪৭/১৪৯/১৪৮/১৪৭/১৪৬/১৪৫/১৪৪/১৪৩/১৪২/১৪১/১৪০/১৩৯/১৩৮/১৩৭/১৩৬/১৩৫/১৩৪/১৩৩/১৩২/১৩১/১৩০/১২৯/১২৮/১২৭/১২৬/১২৫/১২৪/১২৩/১২২/১২১/১২০/১১৯/১১৮/১১৭/১১৬/১১৫/১১৪/১১৩/১১২/১১১/১১০/১০৯/১০৮/১০৭/১০৬/১০৫/১০৪/১০৩/১০২/১০১/১০০/৯৯/৯৮/৯৭/৯৬/৯৫/৯৪/৯৩/৯২/৯১/৯০/৮৯/৮৮/৮৭/৮৬/৮৫/৮৪/৮৩/৮২/৮১/৮০/৭৯/৭৮/৭৭/৭৬/৭৫/৭৪/৭৩/৭২/৭১/৭০/৬৯/৬৮/৬৭/৬৬/৬৫/৬৪/৬৩/৬২/৬১/৬০/৫৯/৫৮/৫৭/৫৬/৫৫/৫৪/৫৩/৫২/৫১/৫০/৪৯/৪৮/৪৭/৪৬/৪৫/৪৪/৪৩/৪২/৪১/৪০/৩৯/৩৮/৩৭/৩৬/৩৫/৩৪/৩৩/৩২/৩১/৩০/২৯/২৮/২৭/২৬/২৫/২৪/২৩/২২/২১/২০/১৯/১৮/১৭/১৬/১৫/১৪/১৩/১২/১১/১০/৯/৮/৭/৬/৫/৪/৩/২/১ | মিওপুও জুজিয়ায়<br>ম্যাজি: আদালত | মিওপুও<br>জি.আপ ১৫৫/০৬ | চিহ্নিত               |
| ২               | /   | /                                 | /                      | /                     |
| ৩               | /   | /                                 | /                      | /                     |

৩.ক. অতীতে আমার বিরুদ্ধে কোন ফৌজদারী মামলা দায়ের করা হয় নাই

[প্রযোজ্য হলে টিক (✓) চিহ্ন দিন]

অথবা

৩.খ. অতীতে আমার বিরুদ্ধে দায়েরকৃত ফৌজদারী মামলা বা মামলাসমূহ এবং উহার ফলাফলের বিবরণ:

| ক্রমিক | যে আইন ও আইনের ধারায় মামলা<br>দায়ের করা হইয়াছে   | যে আদালত মামলাটি<br>আমলে নিয়াছে     | মামলা নম্বর               | মামলার ফলাফল                          |
|--------|---|--------------------------------------|---------------------------|---------------------------------------|
| ১      | ১৪৭/১৪৬/১৪৫/১৪৪/১৪৩/১৪২/১৪১/১৪০/১৩৯/১৩৮/১৩৭/১৩৬/১৩৫/১৩৪/১৩৩/১৩২/১৩১/১৩০/১২৯/১২৮/১২৭/১২৬/১২৫/১২৪/১২৩/১২২/১২১/১২০/১১৯/১১৮/১১৭/১১৬/১১৫/১১৪/১১৩/১১২/১১১/১১০/১০৯/১০৮/১০৭/১০৬/১০৫/১০৪/১০৩/১০২/১০১/১০০/৯৯/৯৮/৯৭/৯৬/৯৫/৯৪/৯৩/৯২/৯১/৯০/৮৯/৮৮/৮৭/৮৬/৮৫/৮৪/৮৩/৮২/৮১/৮০/৭৯/৭৮/৭৭/৭৬/৭৫/৭৪/৭৩/৭২/৭১/৭০/৬৯/৬৮/৬৭/৬৬/৬৫/৬৪/৬৩/৬২/৬১/৬০/৫৯/৫৮/৫৭/৫৬/৫৫/৫৪/৫৩/৫২/৫১/৫০/৪৯/৪৮/৪৭/৪৬/৪৫/৪৪/৪৩/৪২/৪১/৪০/৩৯/৩৮/৩৭/৩৬/৩৫/৩৪/৩৩/৩২/৩১/৩০/২৯/২৮/২৭/২৬/২৫/২৪/২৩/২২/২১/২০/১৯/১৮/১৭/১৬/১৫/১৪/১৩/১২/১১/১০/৯/৮/৭/৬/৫/৪/৩/২/১   | জেলাশাড়া জুজিয়ায়<br>ম্যাজি: আদালত | জেলাশাড়া<br>৬২/০১        | চর্চা বর্ধনের মধ্য<br>অজাহত           |
| ২      | ১৪০/১৪৭/১৪৬/১৪৫/১৪৪/১৪৩/১৪২/১৪১/১৪০/১৩৯/১৩৮/১৩৭/১৩৬/১৩৫/১৩৪/১৩৩/১৩২/১৩১/১৩০/১২৯/১২৮/১২৭/১২৬/১২৫/১২৪/১২৩/১২২/১২১/১২০/১১৯/১১৮/১১৭/১১৬/১১৫/১১৪/১১৩/১১২/১১১/১১০/১০৯/১০৮/১০৭/১০৬/১০৫/১০৪/১০৩/১০২/১০১/১০০/৯৯/৯৮/৯৭/৯৬/৯৫/৯৪/৯৩/৯২/৯১/৯০/৮৯/৮৮/৮৭/৮৬/৮৫/৮৪/৮৩/৮২/৮১/৮০/৭৯/৭৮/৭৭/৭৬/৭৫/৭৪/৭৩/৭২/৭১/৭০/৬৯/৬৮/৬৭/৬৬/৬৫/৬৪/৬৩/৬২/৬১/৬০/৫৯/৫৮/৫৭/৫৬/৫৫/৫৪/৫৩/৫২/৫১/৫০/৪৯/৪৮/৪৭/৪৬/৪৫/৪৪/৪৩/৪২/৪১/৪০/৩৯/৩৮/৩৭/৩৬/৩৫/৩৪/৩৩/৩২/৩১/৩০/২৯/২৮/২৭/২৬/২৫/২৪/২৩/২২/২১/২০/১৯/১৮/১৭/১৬/১৫/১৪/১৩/১২/১১/১০/৯/৮/৭/৬/৫/৪/৩/২/১   | পুলিশ তদন্ত<br>প্রতিবেদন দাখিল       | জেলাশাড়া জি/আপ<br>১১০/০৬ | পুলিশ তদন্তে সাক্ষর<br>দায় হতে অজাহত |
| ৩      | ৩০২/৩০১/৩০০/২৯৯/২৯৮/২৯৭/২৯৬/২৯৫/২৯৪/২৯৩/২৯২/২৯১/২৯০/২৮৯/২৮৮/২৮৭/২৮৬/২৮৫/২৮৪/২৮৩/২৮২/২৮১/২৮০/২৭৯/২৭৮/২৭৭/২৭৬/২৭৫/২৭৪/২৭৩/২৭২/২৭১/২৭০/২৬৯/২৬৮/২৬৭/২৬৬/২৬৫/২৬৪/২৬৩/২৬২/২৬১/২৬০/২৫৯/২৫৮/২৫৭/২৫৬/২৫৫/২৫৪/২৫৩/২৫২/২৫১/২৫০/২৪৯/২৪৮/২৪৭/২৪৬/২৪৫/২৪৪/২৪৩/২৪২/২৪১/২৪০/২৩৯/২৩৮/২৩৭/২৩৬/২৩৫/২৩৪/২৩৩/২৩২/২৩১/২৩০/২২৯/২২৮/২২৭/২২৬/২২৫/২২৪/২২৩/২২২/২২১/২২০/২১৯/২১৮/২১৭/২১৬/২১৫/২১৪/২১৩/২১২/২১১/২১০/২০৯/২০৮/২০৭/২০৬/২০৫/২০৪/২০৩/২০২/২০১/২০০/১৯৯/১৯৮/১৯৭/১৯৬/১৯৫/১৯৪/১৯৩/১৯২/১৯১/১৯০/১৮৯/১৮৮/১৮৭/১৮৬/১৮৫/১৮৪/১৮৩/১৮২/১৮১/১৮০/১৭৯/১৭৮/১৭৭/১৭৬/১৭৫/১৭৪/১৭৩/১৭২/১৭১/১৭০/১৬৯/১৬৮/১৬৭/১৬৬/১৬৫/১৬৪/১৬৩/১৬২/১৬১/১৬০/১৫৯/১৫৮/১৫৭/১৫৬/১৫৫/১৫৪/১৫৩/১৫২/১৫১/১৫০/১৪৯/১৪৮/১৪৭/১৪৬/১৪৫/১৪৪/১৪৩/১৪২/১৪১/১৪০/১৩৯/১৩৮/১৩৭/১৩৬/১৩৫/১৩৪/১৩৩/১৩২/১৩১/১৩০/১২৯/১২৮/১২৭/১২৬/১২৫/১২৪/১২৩/১২২/১২১/১২০/১১৯/১১৮/১১৭/১১৬/১১৫/১১৪/১১৩/১১২/১১১/১১০/১০৯/১০৮/১০৭/১০৬/১০৫/১০৪/১০৩/১০২/১০১/১০০/৯৯/৯৮/৯৭/৯৬/৯৫/৯৪/৯৩/৯২/৯১/৯০/৮৯/৮৮/৮৭/৮৬/৮৫/৮৪/৮৩/৮২/৮১/৮০/৭৯/৭৮/৭৭/৭৬/৭৫/৭৪/৭৩/৭২/৭১/৭০/৬৯/৬৮/৬৭/৬৬/৬৫/৬৪/৬৩/৬২/৬১/৬০/৫৯/৫৮/৫৭/৫৬/৫৫/৫৪/৫৩/৫২/৫১/৫০/৪৯/৪৮/৪৭/৪৬/৪৫/৪৪/৪৩/৪২/৪১/৪০/৩৯/৩৮/৩৭/৩৬/৩৫/৩৪/৩৩/৩২/৩১/৩০/২৯/২৮/২৭/২৬/২৫/২৪/২৩/২২/২১/২০/১৯/১৮/১৭/১৬/১৫/১৪/১৩/১২/১১/১০/৯/৮/৭/৬/৫/৪/৩/২/১ | পুলিশ তদন্ত<br>প্রতিবেদন দাখিল       | জেলাশাড়া<br>জি.আপ ৩৫/০১  | পুলিশ তদন্তে সাক্ষর<br>দায় হতে অজাহত |

19-11-2008  
**MR. MOHAMED ALM**  
**M.A (Ph.D) LL.B**  
 Advocate & Notary Public  
 For Whole of Bangladesh  
 Govt. of the People's Republic  
 of Bangladesh  
 Judge's Court Kushtia

গণপ্রজাতন্ত্রী বাংলাদেশ সরকার  
জাতীয় রাজস্ব বোর্ড  
আয়কর অনুবিভাগ

আয়কর প্রত্যয়ন পত্র

করদাতার বিবরণ :

- ক) করদাতার নাম : মাহবুব উল আলম ।
- খ) পিতার নাম/স্বামীর নাম ( ব্যক্তির ক্ষেত্রে) : পিতা-মরহুম আব্দুল সার আলী ।
- গ) স্থায়ী ঠিকানা/রেজিস্টার্ড অফিস : ১১/৫ সিটি হাট, ৬৭, নয়াপল্টন, ঢাকা ।
- ঘ) বর্তমান ঠিকানা : ১১/৫ সিটি হাট, ৬৭, নয়াপল্টন, ঢাকা ।
- ঙ) পর্যায় : ব্যক্তি/ফার্ম/ব্যক্তিসংঘ/হিন্দু অবিভক্ত পরিবার/  
স্থানীয় কর্তৃপক্ষ/কোম্পানী : ব্যক্তি ।
- চ) করদাতা সনাক্তকরণ সংখ্যা (TIN ) : ২১৬-১০১-১৪২০/ কন্ট্রীঃ সাঃ ১৪ ।
- ছ) ব্যবসা সনাক্তকরণ সংখ্যা (BIN ) : ----

এই মর্মে প্রত্যয়ন করা যাইতেছে যে, জনাব মাহবুব উল আলম, ব্যবস্থাপনা পরিচালক-  
কোয়েস্ট ইন্টারন্যাশনাল লিঃ, কন্ট্রাকটর সার্কেল-১৪, কর অঞ্চল-৭, ঢাকার একজন নিবন্ধিত করদাতা।

করদাতার ২০০৭-২০০৮ কর বর্ষের আয়কর মামলা সার্বজনীন স্বনির্ধারনী পদ্ধতিতে নিষ্পত্তি করা  
হইয়াছে এবং করদাতা অত্র সনের আয়কর পরিশোধ করিয়াছেন।

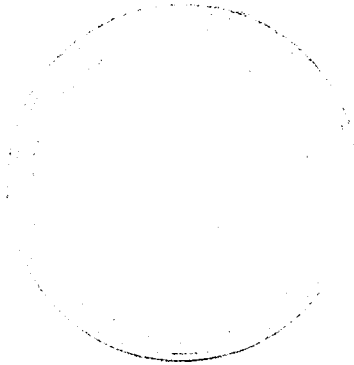

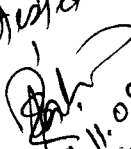

( মোহাম্মদ ওয়াহিদ উল্লাহ খান )  
উপ- কর কমিশনার  
কর সার্কেল-৭৬,  
কর অঞ্চল-৭, ঢাকা ।  
টেলিফোন-৯৫৬৪২৯০ ।

Attested  
  
19.11.08