

37/11/08

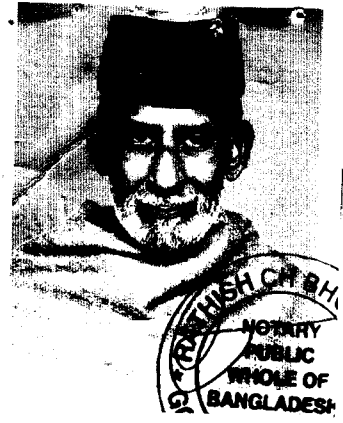

Serial No. 531 Date. 30/11/08



হলফনামা

(প্রার্থী কর্তৃক পূরণীয়)

আমি :  (প্রার্থীর নাম)

পিতা/স্বামীর নাম :

মাতার নাম :

ঠিকানা :

জাতীয় সংসদ নির্বাচনে  (নির্বাচনী এলাকার নম্বর ও নাম)

নির্বাচনী এলাকা হইতে প্রার্থীরূপে প্রতিদ্বন্দিতা করিতে ইচ্ছুক। আমি এই মর্মে শপথপূর্বক ঘোষণা করিতেছি যে,

১. আমার সর্বোচ্চ শিক্ষাগত যোগ্যতা  এবং সার্টিফিকেট সত্যায়িত কপি এতদসঙ্গে সংযুক্ত করিলাম। (উত্তীর্ণ পরীক্ষার নাম)

২. ক. আমি বর্তমানে ফৌজদারী মামলায় অভিযুক্ত নহি  [প্রযোজ্য হলে টিক (✓) চিহ্ন দিন] অথবা

২. খ. আমি বর্তমানে ফৌজদারী মামলায় অভিযুক্ত এবং উহার বিস্তারিত বিবরণ :

ক্রমিক নম্বর	যে আইন ও আইনের ধারায় মামলা দায়ের করা হইয়াছে	যে আদালত মামলাটি আমলে নিয়াছে	মামলা নম্বর	মামলার বর্তমান অবস্থা
১	X	X	X	X
২	X	X	X	X
৩				

৩. ক. অতীতে আমার বিরুদ্ধে কোন ফৌজদারী মামলা দায়ের করা হয় নাই  [প্রযোজ্য হলে টিক (✓) চিহ্ন দিন] অথবা

*Abulhasan*  
*আব্দুলহাসান*  
**RAHESI CH. BHOWAN**  
Advocate &  
NOTARY PUBLIC  
Whole of Bangladesh  
Dhaka, Bangladesh

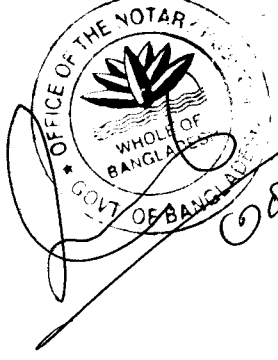

ঢাকা

কোর্ট ফি

2

৩. খ অতীতে আমার বিরুদ্ধে দায়েরকৃত ফৌজদারী মামলা বা মামলাসমূহ এবং উহার ফলাফলের বিবরণ :

ক্রমিক নম্বর	যে আইন ও আইনের ধারায় মামলা দায়ের করা হইয়াছে	যে আদালত মামলাটি আমলে নিয়াছে	মামলা নম্বর	মামলার ফলাফল
১	২	৩	৪	৫
	X	X	X	X
	X	X	X	X
	X	X	X	X

৪. আমার পেশার বিবরণী :

ব্যবসা - স্মিটিউরিডি এন্ড , লিফট স্ট্যান্ড আন্ড  
ও ডেইরী হাট

৫. আমার এবং আমার উপর নির্ভরশীলদের আয়ের উৎস/উৎসসমূহ :

ক্রমিক নম্বর	আয়ের উৎসের বিবরণ	এই খাত হইতে প্রার্থীর বাৎসরিক আয়	প্রার্থীর উপর নির্ভরশীলদের আয়
১	কৃষিকাজ	X	X
২	বাড়ি/এপার্টমেন্ট/দোকান বা অন্যান্য ভাড়া	২৯৬০০০/-	২৯৬০০০/-
৩	ব্যবসা	X	X
৪	শেয়ার, সঞ্চয়পত্র/ব্যাংক আমানত	X	X
৫	পেশা (শিক্ষকতা, চিকিৎসা, আইন, পরামর্শক ইত্যাদি)	X	X
৬	চাকুরী	X	X
৭	অন্যান্য (সুনির্দিষ্ট ভাবে উল্লেখ করিয়া)	২২ ডি এন্ড ৪০ স্ট্র = ৪,২৬,৫৬৭/-	২২ ডি এন্ড ৪০ স্ট্র = ২২৭,২৬২/-

৬. আমার, আমার উপর নির্ভরশীল ব্যক্তি/ব্যক্তিবর্গের এবং আমার স্ত্রী/স্বামীর পরিসম্পদ এবং দায়ের বিবরণী :

(ক) অস্থাবর সম্পদ

ক্রমিক নম্বর	মনোনয়নপত্র দাখিলের তারিখে সম্পদের ধরণ	নিজ নামে	স্ত্রী/স্বামীর নামে	নির্ভরশীলদের নামে
১	২	৩	৪	৫
১	নগদ টাকার পরিমাণ	৬৭২২৬৮০/-	২২২৫৯৬৬	
২	বৈদেশিক মুদ্রার পরিমাণ (মুদ্রার নামসহ)	X	X	
৩	ব্যাংক ও আর্থিক প্রতিষ্ঠানে জমাকৃত অর্থের পরিমাণ	২০৬৮৫৫৮/-	২,২৭,০০০/-	
৪	বড়, ঋণপত্র, স্টক একচেঁজে ডালিকাহুক ও ডালিকাহুক নয় এমন কোম্পানীর শেয়ার (পরিমাণ, অর্জনকালীন সময়ের মূল্যসহ)	০১৫৬ ১৯৯৬ ১৯৯৬ ৩৬ ১৯৯৬-০৮৬২,০০০/-		

Handwritten signature and date: ০১/১১/১৯

**BATHISH CH. BHOWMIB**  
Advocate &  
NOTARY PUBLIC

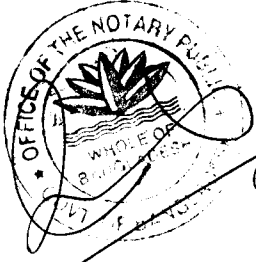

০০৭৩৩১০২

০

৫	পোস্টাল, সেভিংস সার্টিফিকেটসহ বিভিন্ন ধরনের সঞ্চয়পত্র বা স্থায়ী আমানতে বিনিয়োগের পরিমাণ	১২০ টি খাত = ৬৬৫০,০০০/-	X	১২০ টি খাত = ৬৬০০০০০/-
৬	বাস, ট্রাক, মটরগাড়ী ও মটরসাইকেল ইত্যাদির বিবরণী (পরিমাণ, অর্জনকালীন সময়ের মূল্যসহ)	৪২৮ গাড়ী = ৫০০০০০/-	X	X
৭	স্বর্ণ ও অন্যান্য মূল্যবান ধাতু ও পাথর নির্মিত অলংকারাদি (পরিমাণ, অর্জনকালীন সময়ের মূল্যসহ)	স্বর্ণালংকার = ৫০,০০০/-		X
৮	ইলেকট্রনিক সামগ্রীর বিবরণী (পরিমাণ, অর্জনকালীন সময়ের মূল্যসহ)	X	৩০০০০৫/- বিভিন্ন পুস্তক	X
৯	আসবাবপত্রের বিবরণী মূল্য সহ	৮০,০০০/- বিভিন্ন পুস্তক ২ম	৪০,০০০/- বিভিন্ন পুস্তক	X
১০	অন্যান্য	৫২০,০০০/- বিভিন্ন পুস্তক ২ম	৩০,০০০/- বিভিন্ন পুস্তক	X

(নির্ভরশীলদের সংখ্যা অধিক হইলে অতিরিক্ত কাগজে তথ্য প্রদান করুন)

(খ) স্থাবর সম্পদ

ক্রমিক নম্বর	সম্পদের ধরণ	নিজ নামে	স্ত্রী/স্বামীর নামে	নির্ভরশীলদের নামে	যৌথ মালিকানা	যৌথ মালিকানার ক্ষেত্রে প্রার্থীর অংশ
১	২	৩	৪	৫	৬	৭
১	কৃষি জমির পরিমাণ ও অর্জনকালীন সময়ে আর্থিক মূল্য	X	X	X	X	X
২	অকৃষি জমি ও অর্জনকালীন সময়ে আর্থিক মূল্য	১০ টা ৬ মরস	X	X	X	X
৩	দালান, আবাসিক/বাণিজ্যিক সংখ্যা, অবস্থান ও অর্জনকালীন সময়ে আর্থিক মূল্য	X	X	X	X	X
৪	বাড়ি/এপার্টমেন্টের সংখ্যা ও অর্জনকালীন সময়ে আর্থিক মূল্য	১০১ টা ২৭ মরস	১০১ টা ২৭ মরস	X	X	X
৫	চা বাগান, রাবার বাগান, মৎস্য খামার ইত্যাদির মূল্য সংখ্যা ও আর্থিক পরিমাণ	X	X	X	X	X
৬	অন্যান্য (বিস্তারিত বিবরণ, বর্তমান মূল্যসহ)	X	X	X	X	X

(নির্ভরশীলদের সংখ্যা অধিক হইলে অতিরিক্ত কাগজে তথ্য প্রদান করুন)

(গ) দায়-দেনাসমূহ

দায়-দেনাসমূহের প্রকৃতি ও বর্ণনা	পরিমাণ
১	২
X	X

(পরিসম্পদ ও দায়ের বিবরণী দাখিল করিতে প্রয়োজনে অতিরিক্ত কাগজ সংযুক্ত করা যাইবে)

০০৭৩৩১০২  
**RAJESH CH. BHOWMIK**  
 Advocate &  
 NOTARY PUBLIC  
 Dhaka of Bangladesh  
 H. Ranapur.

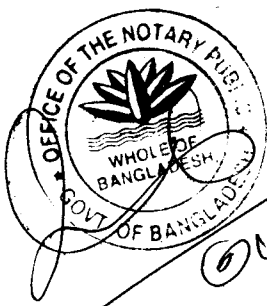

৭. ক. আমি ইতিপূর্বে জাতীয় সংসদের সদস্য নির্বাচিত হই নাই  [প্রযোজ্য হলে টিক (✓) চিহ্ন দিন]

অথবা

৭. খ. আমি ইতিপূর্বে জাতীয় সংসদের সদস্য নির্বাচিত হইয়াছিলাম। নির্বাচনের পূর্বে আমার দ্বারা ভোটারদেরকে প্রদত্ত প্রতিশ্রুতি এবং উহার কি পরিমাণ অর্জন সম্ভব হইয়াছিল তাহার বিবরণ (প্রযোজ্য ক্ষেত্রে) :

ক্রমিক নং	প্রতিশ্রুতিসমূহ	অর্জনসমূহ
১	X	✓
২	X	X
৩	X	X
৪	X	X

৮. ঋণ সংক্রান্ত তথ্যাবলী : (অপ্রয়োজনীয় অংশ কাটিয়া দিন)

(ক) আমি একক বা যৌথভাবে বা আমার উপর নির্ভরশীল কোন সদস্য অথবা কোন ব্যাংক বা আর্থিক প্রতিষ্ঠানের চেয়ারম্যান, ম্যানেজিং ডিরেক্টর হওয়ার সুবাদে আমি কোন ব্যাংক বা আর্থিক প্রতিষ্ঠান হইতে কোন ঋণ গ্রহণ করি নাই।

অথবা

(খ) আমি আমার একক বা যৌথভাবে বা আমার উপর নির্ভরশীল কোন সদস্য অথবা কোন ব্যাংক বা আর্থিক প্রতিষ্ঠানের চেয়ারম্যান, ম্যানেজিং ডিরেক্টর বা ডিরেক্টর হওয়ার সুবাদে ঐ সব ব্যাংক বা আর্থিক প্রতিষ্ঠান হইতে গৃহীত ঋণের পরিমাণ নিম্নে উল্লেখ করিলাম :

ঋণের ধরণ	ব্যাংক/প্রতিষ্ঠানের নাম	ঋণের পরিমাণ	খেলাপী ঋণের পরিমাণ (যদি থাকে)	পুনঃতফসিলীকরণ করা হইয়া থাকিলে উহার সর্বশেষ তারিখ
১	২	৩	৪	৫
একক	X	✓	X	X
যৌথ	X	X	X	X
নির্ভরশীল ব্যক্তি বা ব্যক্তিবর্গ	X	X	X	X
কোন প্রতিষ্ঠানের চেয়ারম্যান, ম্যানেজিং ডিরেক্টর হওয়ার সুবাদে	X	X	X	X

আমি শপথ পূর্বক আরও ঘোষণা করিতেছি যে, এই হলফনামায় প্রদত্ত যাবতীয় তথ্য এবং এতদসঙ্গে দাখিলকৃত সকল দলিল দস্তাবেজ আমার জ্ঞান ও বিশ্বাসমতে সম্পূর্ণ সত্য ও নির্ভুল।

তারিখ : ৩০ দিন ২২ মাস ২০০৮ বৎসর

৬০০০০ ৬০০০০

(মনোনীত প্রার্থীর স্বাক্ষর/টিপসহি)

৬০০০০ ৬০০০০

**DAWISHI CH. BHOWMIS**  
Advocate &  
NOTARY PUBLIC  
Whole of Bangladesh  
Babupara, Aianagar  
Kumail, Comilla.

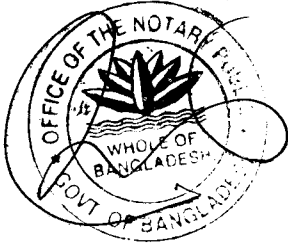

৫

এতদ্বারা জনাব/বেগম : আব্দুসসালাম আহমিন  
(প্রার্থীর নাম)

পিতা/স্বামীর নাম : স্বাঃ আব্দুল উদ্দিন আহমেদ

মাতার নাম : সালেহা খাতুন

ঠিকানা : গ্রাম- সোম্পা পাড়া, পোঃ. ফুটপ্যাথ  
উপজেলা- ফুটপ্যাথ, জেলা- ফুটপ্যাথ  
= ৫৬০০

যিনি জনাব/বেগম : মাসুদুল রহমান  
(সনাক্তকারীর নাম)

ঠিকানা : গ্রাম- খান পাড়া, পোঃ ফুটপ্যাথ  
উপজেলা- ফুটপ্যাথ, জেলা- ফুটপ্যাথ  
৫৬০০

এর মাধ্যমে সনাক্ত হইয়া অদ্য ৩০-১১-২০০৮ তারিখে আমার সম্মুখে শপথ পূর্বক উপরে বর্ণিত এই হলফনামা প্রদান করিয়াছেন।

তারিখঃ ৩০ দিন ১১ মাস ২০০৮ বঙ্গাব্দ

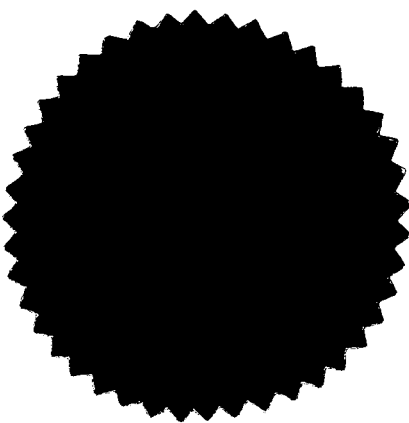

(ম্যাজিস্ট্রেট/নোটারী পাবলিকের স্বাক্ষর)

৩০/১১/০৮  
**CH. BHOWMIA**  
Advocate &  
NOTARY PUBLIC  
Whole of Bangladesh  
Res- Babupara, Aianagar,  
Kotwali, Rangpur.

## হলফনামা

৬ (ক)। অস্থাবর সম্পদ

৪. লিফটম্যান ইন্টারন্যাশনাল	=	৭,০০,০০০/- টাকা
গ্রেনেডিয়ার সিকিউরিটি এন্ড		
ম্যানেজম্যান্ট কোঃ লিঃ	=	২,৮৬,০০০/- টাকা
কুড়িগ্রাম ট্রাষ্ট	=	৫,০০,০০০/- টাকা
বি.ও.সি	=	৩,০০০/- টাকা
৮. ইলেক্ট্রনিকস সামগ্রী	=	১,০০,০০০/- টাকা
(ক) টি.ভি	১টি	
(খ) কম্পিউটার	১টি	
(গ) টু-ইন ওয়ান	১টি	
৯. আসবাবপত্রের বিবরণী	=	৮০,০০০/- টাকা
(ক) সোফাসেট	৩ সেট	
(খ) ডাইনিং টেবিল	১টি	
(গ) ডাইনিং চেয়ার	৬টি	
(ঘ) বেঞ্চ	৪টি	
(ঙ) খাট	৪টি	
(চ) রিডিং টেবিল	২টি	
(ছ) স্টীল আলমিরা	১টি	
(জ) বুক শেলফ	৪টি	
১০. গাভী ক্রয়	=	৫,০০,০০০/- টাকা
পোষাক পরিচ্ছদ ক্রয়	=	৩০,০০০/- টাকা

খোমরা খোমরা



গণপ্রজাতন্ত্রী বাংলাদেশ সরকার  
জাতীয় রাজস্ব বোর্ড  
আয়কর অনুবিভাগ  
আয়কর প্রত্যয়ন পত্র

করদাতার বিবরণঃ

ক) নামঃ জনাব/বেগম/মেসার্স	:	জনাব মেজর জেনারেল (অবঃ) আমসা-আ-আমিন
খ) পিতা/স্বামীর নাম (ব্যক্তির ক্ষেত্রে)	:	পিতা- মরহুম আমিন উদ্দিন আহমেদ
গ) স্থায়ী ঠিকানা/রেজিস্টার্ড অফিস	:	মোল্লাপাড়া, কুড়িগ্রাম।
ঘ) বর্তমান ঠিকানা	:	বাড়ী নং-৩, শহীদ ফরনী, ঢাকা ক্যান্টনমেন্ট, ঢাকা-১২০৬।
ঙ) পর্যায়ঃ	:	একক
চ) করদাতা সনাক্ত করণ সংখ্যা (TIN)	:	৪৬৮-১০৪-১৬২২
ছ) ব্যবসা সনাক্ত করণ সংখ্যা (BIN)	:	-

এই মর্মে প্রত্যয়ন করা যাচ্ছে যে, জনাব মেজর জেনারেল (অবঃ) আমসা-আ-আমিন, রংপুর কর অঞ্চলের কুড়িগ্রাম কর সার্কেলের নিবন্ধিত করদাতা। করদাতার ২০০৮-২০০৯ কর বৎসরের কর মামলা সার্বজনীন স্বনির্ধারণী পদ্ধতিতে নিষ্পত্তি করা হইয়াছে এবং ২ কর পাওনা নাই।



তারিখঃ ১৩/১১/০৮ ইং।

উপ-কর কমিশনার  
কর সার্কেল কুড়িগ্রাম  
কর অঞ্চল, রংপুর।  
ফোন নং- ০৫৮১-৬১৪০৪।

১৩/১১/০৮  
২০০৮

আয়কর অধ্যাদেশ, ১৯৮৪ (১৯৮৪ এর ৩৬নং অধ্যাদেশ) এর  
অধীন আয়কর রিটার্ন ফর্ম

আইটি-১১গ

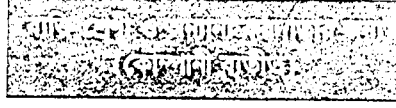

করদাতার ছবি  
[ছবির উপর সত্যায়ন  
করুন]

সম্মানিত করদাতা হোন  
সময়মত রিটার্ন দিন  
জরিমানা পরিহার করুন

প্রযোজ্য ক্ষেত্রে টিক (✓) চিহ্ন দিন

স্বনির্ধারণী

সার্বজনীন স্বনির্ধারণী

সাধারণ

- ১। করদাতার নাম : ডাঃ মোস্তাফিজ হোসেন হুমায়ুন (হেঃ)
- ২। জাতীয় পরিচয় পত্র নম্বর (যদি থাকে) :
- ৩। ইউটিআইএন (যদি থাকে) :
- ৪। টিআইএন : ৪১৮ - ১০৪ - ১৫২২
- ৫। (ক) সার্কেল : ২২, ঢাকা (খ) কর অঞ্চল :
- ৬। কর বৎসর : ২০২১-২০২২ ৭। আবাসিক মর্যাদা : নিবাসী  / অনিবাসী
- ৮। মর্যাদা : ব্যক্তি  কর্ম  ব্যক্তি সংঘ  হিন্দু অধিভুক্ত পরিবার
- ৯। ব্যবসা প্রতিষ্ঠান/নিয়োগকারীর নাম (প্রযোজ্য ক্ষেত্রে) :
- ১০। ঠিকানা/স্থানের নাম (করদাতা হলে টিআইএন উল্লেখ করুন) : ডাঃ মোস্তাফিজ হোসেন হুমায়ুন হুমায়ুন
- ১১। পিতার নাম : মুহাম্মদ হুমায়ুন হুমায়ুন
- ১২। মাতার নাম : শ্রীমতী হুমায়ুন হুমায়ুন
- ১৩। জন্ম তারিখ (ব্যক্তির ক্ষেত্রে) : 

০	৬	০	২	১	২	৪	৫
---	---	---	---	---	---	---	---

  
দিন মাস বৎসর
- ১৪। ঠিকানা : (ক) বর্তমান : ৩৫/৮-৬, মহিলা সড়ক, ঢাকা
- (খ) স্থায়ী : শ্রীমতী হুমায়ুন হুমায়ুন
- ১৫। টেলিফোন : অফিস/ব্যবসা : ৯৫৫০৪০ আবাসিক : ৯৫৫০৪০
- ১৬। ভ্যাট নিবন্ধন নম্বর (যদি থাকে) :



করদাতার আয় বিবরণী  
তারিখে সমাপ্ত আয় বৎসরের আয়ের বিবরণী

ক্রমিক নং	আয়ের বিবরণী	টাকার পরিমাণ
১।	বেতনাদি : ধারা ২১ অনুযায়ী (তফসিল ১ অনুসারে)	
২।	নিরাপত্তা জামানতের উপর সুদ : ধারা ২২ অনুযায়ী	৪,৭১,৫৩৭/-
৩।	গৃহ মূল্যের আয় : ধারা ২৪ অনুযায়ী (তফসিল ২ অনুসারে)	২,৯১,১০০/-
৪।	কৃষি আয় : ধারা ২৬ অনুযায়ী	
৫।	ব্যবসা বা পেশার আয় : ধারা ২৮ অনুযায়ী	
৬।	ফার্মের আয়ের অংশ :	
৭।	প্রযোজ্য ক্ষেত্রে স্বামী/স্ত্রী বা অপ্রাপ্ত বয়স্ক সন্তানের আয় : ধারা ৪৩(৪) অনুযায়ী	
৮।	মূলধনী লাভ : ধারা ৩১ অনুযায়ী	
৯।	অন্যান্য উৎস হতে আয় : ধারা ৩৩ অনুযায়ী	
১০।	মোট (ক্রমিক নং ১ হতে ৯)	৭,৬২,১৩৭/-
১১।	বিদেশ থেকে আয় :	৭,৬২,১৩৭/-
১২।	মোট আয় (ক্রমিক নং ১০ এবং ১১)	৮,২,৭৭৭/-
১৩।	মোট আয়ের উপর আরোপযোগ্য আয়কর	
১৪।	কর রেয়াত : ধারা ৪৪ (২)(বি) অনুযায়ী (তফসিল ৩ অনুসারে)	৮,২,৭৭৭/-
১৫।	প্রদেয় কর (ক্রমিক নং ১৩ ও ১৪ এর পার্থক্য)	
১৬।	পারিশোধিত কর : (ক) উৎস হতে কর্তৃত/সংগৃহীত কর : (প্রামাণ্য দাখিলপত্র/বিবরণী সংযুক্ত করলে) FDD-৪১৬ - টাকায় ৪,৬২,১৩৭/- (খ) ধারা ৬৪/৬৮ অনুযায়ী প্রদত্ত অগ্রিম কর (চালান সংযুক্ত করলে) টাকায় ..... (গ) এই বিবরণীর ভিত্তিতে প্রদত্ত কর (ধারা ৭৪) অনুযায়ী (চালান/পে অর্ডার/ব্যাংক ড্রাফট/চেক সংযুক্ত করলে) টাকায় ৩,২২,২২০/- (ঘ) প্রত্যর্পণযোগ্য করের সমন্বয় (যদি থাকে) টাকায় ..... মোট ((ক), (খ), (গ) ও (ঘ)) টাকায় .....	
১৭।	ক্রমিক নং ১৫ ও ১৬ নং এর পার্থক্য (যদি থাকে)	টাকায় .....
১৮।	কর অব্যাহতির ও করমুক্ত আয়ের পরিমাণ	টাকায় .....
১৯।	পূর্ববর্তী কর বৎসরে প্রদত্ত আয়কর	টাকায় .....

\* বিস্তারিত বিবরণাদির জন্য বা প্রয়োজনে পৃথক কাগজ ব্যবহার করুন।

প্রতিপাদন

আমি ..... পিতা/স্বামী .....  
হুঁটিআইএন/টিআইএন : ..... সত্যতঃ ঘোষণা করছি যে, এ বিবরণী এবং বিবরণী ও সংযুক্ত  
প্রমাণাদিতে প্রদত্ত তথ্য আমার বিশ্বাস ও জানামতে সঠিক ও সম্পূর্ণ।

স্বাক্ষর

স্থান : .....

তারিখ : .....

(স্বাক্ষরকারীর নাম)

পদবী ও

সীল মোহর (ব্যক্তি না হলে)

আয়ের বিস্তারিত বিবরণী সম্বলিত তফসিল

টিআইএন :

--	--	--	--	--	--	--	--	--	--

তফসিল-১ (বেতনাদি)

বেতন ও ভাতাদি	আয়ের পরিমাণ (টাকা)	অব্যাহতি প্রাপ্ত আয়ের পরিমাণ (টাকা)	নীট করযোগ্য আয় (টাকা)
মূল বেতন			
বিশেষ বেতন			
মহার্ঘ ভাতা			
যাতায়াত ভাতা			
বাড়ি ভাড়া ভাতা			
চিকিৎসা ভাতা			
পরিচারক ভাতা			
ছুটি ভাতা			
সম্মানী/পুরস্কার/ফ			
ওভার টাইম ভাতা			
বোনাস/এক্স-গ্রেসিয়া			
অন্যান্য ভাতা			
স্বীকৃত ভবিষ্য তহবিলে নিয়োগকর্তা কর্তৃক প্রদত্ত চাঁদা			
স্বীকৃত ভবিষ্য তহবিলে অর্জিত সুদ			
যানবাহন সুবিধার জন্য বিবেচিত আয়			
বিনামূল্যে সজ্জিত বা অ-সজ্জিত বাসস্থানের জন্য বিবেচিত আয়			
অন্যান্য, যদি থাকে (বিবরণ দিন)			
বেতন হতে নীট করযোগ্য আয়			

তফসিল-২ (গৃহ সম্পত্তির আয়)

গৃহ সম্পত্তির অবস্থান ও বর্ণনা	বিবরণ	টাকা	টাকা
	১। ভাড়া বাবদ বার্ষিক আয়		
	২। দাবীকৃত ব্যয়সমূহ :		
	মেরামত, আদায়, ইত্যাদি		
	পৌর কর অথবা স্থানীয় কর		
	ভূমি রাজস্ব		
	খণের উপর সুদ/বন্ধকী/মূলধনী চার্জ		
	বীমা কিস্তি		
	গৃহ সম্পত্তি পাণ্ডি থাকার কারণে দাবীকৃত বেহাত অন্যান্য, যদি থাকে		
	মোট =		
	৩। নীট আয় (ক্রমিক নং ১ হতে ২ এর বিরোধফল)		

তফসিল-৩ (বিনিয়োগ জনিত কর রেয়াত)

আয়কর অধ্যাদেশের তফসিল-৬ এর বি অংশের সাথে পঠিতব্য ধারা ১৪ (২)(বি)

১। জীবন বীমার প্রদত্ত কিস্তি	টাকা .....
২। ভবিষ্যতে প্রাপ্য বার্ষিক ভাতা প্রাপ্তির উদ্দেশ্যে প্রদত্ত চাঁদা	টাকা .....
৩। ভবিষ্য তহবিল আইন, ১৯২৫ অনুযায়ী প্রযোজ্য ভবিষ্য তহবিলে প্রদত্ত চাঁদা	টাকা .....
৪। স্বীকৃত ভবিষ্য তহবিলে শ্রম ও নিয়োগকর্তা কর্তৃক প্রদত্ত চাঁদা	টাকা .....
৫। অনুমোদিত বয়সজনিত তহবিলে প্রদত্ত চাঁদা	টাকা .....
৬। অনুমোদিত ঋণপত্র বা ডিবেঞ্চার স্টক, স্টক বা শেয়ার এ বিনিয়োগ	টাকা .....
৭। ডিপোজিট পেনশন স্কীমে প্রদত্ত চাঁদা	টাকা .....
৮। কল্যাণ তহবিলে প্রদত্ত চাঁদা এবং গোষ্ঠী বীমা স্কীমের অধীন প্রদত্ত কিস্তি	টাকা .....
৯। যাকাত তহবিলে প্রদত্ত চাঁদা	টাকা .....
১০। অন্যান্য, যদি থাকে (বিবরণ দিন)	টাকা .....
	মেট্রি টাকা .....

\* অনুগ্রহ করে বিনিয়োগসমূহের প্রত্যয়নপত্র/প্রমাণপত্র সংযুক্ত করুন।

আয়কর রিটার্নের সাথে দাখিলকৃত দলিলপত্রাদির তালিকা

১।	৬।
২।	৭।
৩।	৮।
৪।	৯।
৫।	১০।

অসম্পূর্ণ রিটার্ন গ্রহণযোগ্য হবে না।

পরিসম্পদ, দায় ও ব্যয় বিবরণী (৩০/১/১৫ তারিখে)

২০

করদাতার নাম : প্রকৃতি প্রকৌশল সার্ভিসেস  
সিআইএন : ৪১৮-১০৪-১৫২২

- ১। (ক) ব্যবসার পুঁজি (মূলধনের জের) টাকা .....
- (খ) পরিচালক হিসাবে লিমিটেড কোম্পানীতে শেয়ার বিনিয়োগ (ক্রয় মূল্য) টাকা .....
- কোম্পানীর নাম শেয়ারের সংখ্যা

- ২। অ-কৃষি সম্পত্তি (আইন সম্মত ব্যয়সহ ক্রয় মূল্য) : টাকা ২৭,০০,০০০/-
- জমি/গৃহ সম্পত্তি (সম্পত্তির বিবরণ ও অবস্থান)

- ৩। কৃষি সম্পত্তি (আইন সম্মত ব্যয়সহ ক্রয়মূল্য) : টাকা ১,০০,০০০/-
- জমি (মোট জমির পরিমাণ ও জমির অবস্থান)

- ৪। বিনিয়োগ : ৩৫,০০,০০০/-
- (ক) শেয়ার/ডিবেঞ্চার : ৩০০ টাকা ৬,০০০/-
- (খ) সঞ্চয়পত্র/ইউনিট সার্টিফিকেট/বন্ড : ১,০০,০০০/-
- (গ) প্রাইজ বন্ড/সঞ্চয় স্কিম : ২,৫০,০০০/-
- (ঘ) ঋণ প্রদান : ২,০০,০০০/-
- (ঙ) অন্যান্য বিনিয়োগ : ৩,০০,০০০/-

মোট =

টাকা ১৪,০০,০০০/-

- ৫। মোটরযান (ক্রয়মূল্য)

মোটরযানের প্রকৃতি ও রেজিস্ট্রেশন নম্বর

টাকা ৫,০০,০০০/-

- ৬। অলংকারাদি (পরিমাণ ও ক্রয়মূল্য)

টাকা ১,০০,০০০/-

- ৭। আসিবাবপত্র (ক্রয়মূল্য)

টাকা ১,০০,০০০/-

- ৮। ইলেক্ট্রনিক সামগ্রী (ক্রয়মূল্য)

টাকা .....

- ৯। ব্যবসা বহির্ভূত অর্থ সম্পদ

(ক) নগদ টাকা .....

(খ) ব্যাংকে গচ্ছিত টাকা .....

(গ) অন্যান্য টাকা .....

মোট =

টাকা ১৭,০০,০০০/-

১০। অন্যান্য পরিসম্পদ  
(বিবরণ দিন)

২০০০

পূর্বসূচী পৃষ্ঠার চেয়ে

টাকা ২,৯৫২/-  
টাকা ২০,০০/-

মোট পরিসম্পদ =

টাকা ২,৮৬,৮৭৬/-

১১। বাদ : দায়সমূহ

- (ক) সম্পদ অথবা জমি বন্ধক  
(খ) জামানত বিহীন ঋণদায়  
(গ) ব্যাংক ঋণ  
(ঘ) অন্যান্য

টাকা .....  
টাকা .....  
টাকা .....  
টাকা .....

মোট দায় =

টাকা .....

১২। এই আয় বৎসরের শেষ তারিখের নীট সম্পদ (মোট পরিসম্পদ হতে মোট দায়ের বিয়োগফল)

টাকা ২,৮৬,৮৭৬/-

১৩। বিগত আয় বৎসরের শেষ তারিখের নীট সম্পদ

টাকা ২,৮৬,৮৭৬/-

১৪। সম্পদের পরিবৃদ্ধি (ক্রমিক ১২ হতে ১৩ এর বিয়োগফল)

টাকা ০৬,০৬০/-

১৫। (ক) পারিবারিক ব্যয় : [ফরম নং আইটি-১০ বিবি অনুযায়ী মোট খরচ]

টাকা ২,০৭,২৭৬/-

(খ) পরিবারের নির্ভরশীল সদস্য সংখ্যা :

পূর্ণ বয়স্ক

শিশু

১৬। সম্পদের মোট পরিবৃদ্ধি (ক্রমিক ১৪ এবং ১৫ এর যোগফল)

টাকা ৭,৯২,৬০৬/-

১৭। অর্জিত তহবিলসমূহ :—

- (১) প্রদর্শিত রিটার্ন আয়  
(২) কর অব্যাহতি প্রাপ্ত ও করমুক্ত আয়  
(৩) অন্যান্য প্রাপ্তি

টাকা ৭,৯২,৬০৬/-  
টাকা .....  
টাকা .....  
মোট অর্জিত তহবিল =

টাকা .....

১৮। পার্থক্য (ক্রমিক ১৬ হতে ১৭ এর বিয়োগফল) =

টাকা .....

আমি বিশ্বস্ততার সাথে ঘোষণা করছি যে, আমার জ্ঞান ও বিশ্বাস মতে আইটি-১০বি তে প্রদত্ত তথ্য সঠিক ও সম্পূর্ণ।

করদাতার নাম ও স্বাক্ষর

তারিখ : .....

- করদাতার নিজের, তাঁর স্ত্রী/স্বামীর (রিটার্ন দাখিলকারী না হলে), নাবালক ও নির্ভরশীল সদস্যদের পরিসম্পদ ও দায় উপরি-উক্ত বিবরণীতে প্রদর্শন করতে হবে।
- প্রয়োজনে পৃথক কাগজ ব্যবহার করুন।

## ফরম

আয়কর অধ্যাদেশ, ১৯৮৪ এর ধারা ৭৫(২)(ডি)(আই) এবং ধারা ৮০ অনুসারে  
ব্যক্তি করদাতার জীবন যাত্রার মান সম্পর্কিত তথ্যের বিবরণী।

করদাতার নাম :

টিআইএন :

--	--	--	--	--	--	--	--	--	--	--	--	--	--	--	--	--	--	--	--	--

ক্রমিক নম্বর	খরচের বিবরণ	টাকার পরিমাণ	মন্তব্য
১	ব্যক্তিগত ও ভরনপোষণ খরচ	টঃ ২,৬৩,৮০০/-	
২	উৎসে কর কর্তনসহ বিগত অর্থ বৎসরে পরিশোধিত আয়কর	টঃ ৪৩,৮৫৪/-	
৩	আবাসন সংক্রান্ত খরচ	টঃ	
৪	ব্যক্তিগত যানবাহন ব্যবহার সংক্রান্ত যাবতীয় খরচ	টঃ	
৫	আবাসিক বিদ্যুৎ বিল	টঃ ৮,০০০/-	
৬	আবাসিক পানির বিল	টঃ	
৭	আবাসিক গ্যাস বিল	টঃ	
৮	আবাসিক টেলিফোন বিল	টঃ	
৯	সন্তানদের লেখাপড়া খরচ	টঃ	
১০	নিজ ব্যয়ে বিদেশ ভ্রমণ সংক্রান্ত খরচ	টঃ	
১১	উৎসব ব্যয়সহ অন্যান্য বিশেষ ব্যয়, যদি থাকে	টঃ ১২,৫০০/-	
	মোট খরচ	টঃ ২,৫৭,২৭৬/-	

আমি, বিশ্বস্ততার সাথে ঘোষণা করছি যে, আমার জ্ঞান ও বিশ্বাস মতে এই আইটি-১০ বিবি তে প্রদত্ত তথ্য সঠিক ও সম্পূর্ণ।

করদাতার নাম ও স্বাক্ষর

তারিখ : .....

\* প্রয়োজনে পৃথক কাগজ ব্যবহার করুন।

১৫

## আয়কর রিটার্ন প্রাপ্তি স্বীকার পত্র

করদাতার নাম : .....

কর বৎসর : .....

ইউটিআইএন/

টিআইএন :

--	--	--	--	--	--	--	--	--	--	--	--	--	--	--	--	--	--	--	--	--

সার্কেল : .....

কর অঞ্চল : .....

# রিটার্ন ফর্ম পূরণের ক্ষেত্রে অনুসরণীয় নির্দেশাবলী

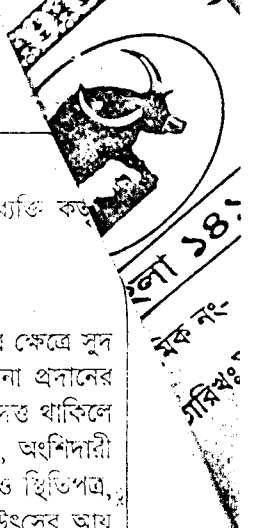

## নির্দেশাবলী :

- (১) এ আয়কর রিটার্ন ব্যক্তি করদাতা অথবা আয়কর অব্যাদেশ, ১৯৮৪ এর ৭৫ ধারায় অধীন নির্ধারিত ব্যক্তি কত স্বাক্ষরিত ও প্রতিপাদিত হতে হবে।
- (২) প্রযোজ্য ক্ষেত্রে সংযুক্ত করুন :
  - (ক) বেতন আয়ের ক্ষেত্রে বেতন বিবরণী, ব্যাংক সুদের ক্ষেত্রে ব্যাংক বিবরণী, সঞ্চয় পত্রের উপর সুদের ক্ষেত্রে সুদ প্রদানকারী ব্যাংকের সনদ পত্র, গৃহ সম্পত্তির আয়ের ক্ষেত্রে ভাড়া চুক্তিপত্র, পৌর কর ও খাজনা প্রদানের রশিদ, গৃহ ঋণের উপর সুদ থাকিলে ঋণ প্রদানকারী প্রতিষ্ঠানের সনদপত্র/বিবরণী, বীমা কিস্তি প্রদত্ত থাকিলে কিস্তি প্রদানের রশিদ, পেশাগত আয় থাকিলে আয়কর বিবি-৮ মোতাবেক আয়ের সপক্ষে বিবরণী, অংশিদারী ফার্মের আয়ের অংশ থাকিলে অংশিদারী ফার্মের কর নির্ধারণ আদেশের কপি/আয়-ব্যয়ের হিসাব ও স্থিতিপত্র, মূলধনী মুনাফা থাকিলে প্রমাণাদি, ডিভিডেন্ড আয় থাকিলে ডিভিডেন্ড প্রাপ্তির সনদপত্র, অন্যান্য উৎসের আয় থাকিলে উহার বিবরণী এবং সঞ্চয়পত্র, এল.আই.পি, ডিপিএস, যাকাত, স্টক/শেয়ার ত্রয়, ইত্যাদিতে বিনিয়োগ থাকিলে প্রমাণাদি ;
  - (খ) ব্যবসার আয় থাকিলে আয়-ব্যয়ের হিসাব বিবরণী, উৎপাদনের হিসাব, বাণিজ্যিক হিসাব, লাভ ও ক্ষতি হিসাব এবং স্থিতিপত্র ;
  - (গ) আয়কর অব্যাদেশ, ১৯৮৪ এর তৃতীয় তফসিল অনুযায়ী অবচয় দাবী সম্বলিত অবচয় বিবরণী ;
  - (ঘ) আয়কর আইন অনুযায়ী আয় পরিগণনা।
- (৩) পৃথক বিবরণী সংযুক্ত করুন :
  - (ক) করদাতার স্ত্রী বা স্বামী (করদাতা না হলে), নাবালক সন্তান ও নির্ভরশীলদের নামে কোন আয় থাকলে ;
  - (খ) কর অব্যাহতি প্রাপ্ত ও করমুক্ত আয় থাকলে।
- (৪) স্বনির্ধারণী পদ্ধতিতে রিটার্ন দাখিলের ক্ষেত্রে আয়কর বিবি-৩৮ এর শর্তাবলী পরিপালন করতে হবে।
- (৫) দাখিলকৃত দলিলপত্রাদি করদাতা অথবা করদাতার ক্ষমতাপ্রাপ্ত প্রতিনিধি কর্তৃক স্বাক্ষরিত হতে হবে।
- (৬) প্রতি ৫ বৎসর অন্তর করদাতার ছবি রিটার্নের সাথে দাখিল করতে হবে।
- (৭) নিম্নোক্ত তথ্য প্রদান করুন :
  - (ক) করদাতা ফার্ম হলে অংশীদারগণের টি, আই, এন সহ নাম ও ঠিকানা ;
  - (২) করদাতা অংশীদার হলে টি, আই, এন সহ ফার্মের নাম ও ঠিকানা ;
  - (গ) করদাতা পরিচালক হলে কোম্পানী/কোম্পানীসমূহের টি, আই, এন সহ নাম ও ঠিকানা।
- (৮) করদাতার নিজে, স্বামী/স্ত্রী (যদি তিনি করদাতা না হন), নাবালক সন্তান এবং নির্ভরশীলদের সম্পদ ও দায় বিবরণী আইটি-১০বি অনুসারে প্রদর্শন করতে হবে।
- (৯) করদাতা বা তাঁর আইনানুগ প্রতিনিধির স্বাক্ষর বাধ্যতামূলক। ব্যক্তি করদাতাদের ক্ষেত্রে আইটি-১০বি ও আইটি-১০বিবি-তে স্বাক্ষর প্রদানও বাধ্যতামূলক।
- (১০) স্থান সংকুলান না হলে প্রয়োজনে পৃথক কাগজ ব্যবহার করা যাবে।

✕ .....

রিটার্নে প্রদর্শিত মোট আয় : টাকা ..... পরিশোধিত কর : টাকা .....

করদাতার নীট সম্পদ : টাকা .....

আয় বিবরণী গ্রহণের তারিখ : .....

রিটার্ন রেজিস্ট্রারের কর্মকর্তা নং .....

আয় বিবরণীর প্রকৃতি :

স্বনির্ধারণী

সার্বজনীন স্বনির্ধারণী

সাধারণ

গ্রহণকারী কর্মকর্তার স্বাক্ষর ও সীল

248-EB

157  
15  
181  
2

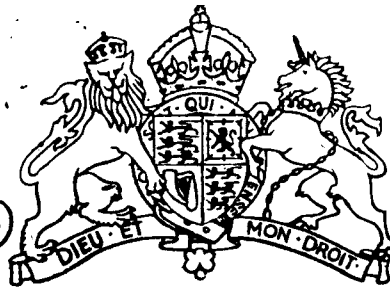

This is to certify that

Lt Col Amso Amin

BANGLADESH ARMY

graduated at the

Army Staff Course,

which was held at the

British Army Staff College,

Camberley, England,

from 26 Jan 78 to 27 Oct 78

and was awarded the  
designation p.s.c.

*Attested*  
*[Signature]*

MD EUSUF ALI  
MAJ  
DAMS (COORD)

*[Signature]*

MAJOR GENERAL,  
COMMANDANT, STAFF COLLEGE,  
CAMBERLEY.





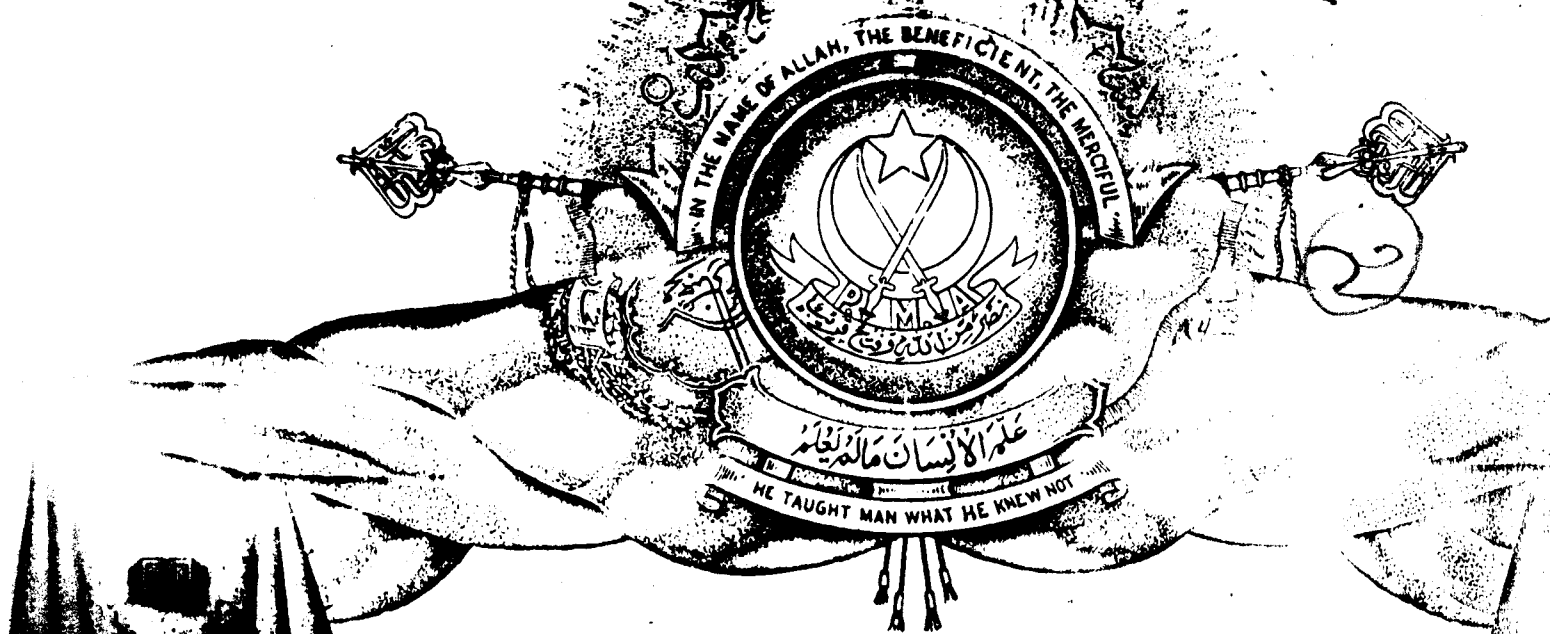

# Pakistan Military Academy

Be it known that Gentleman Cadet  
3556 Abu Muhammad Sayeed Ali Amin  
having successfully pursued the prescribed Course of Study  
from 22 Nov 63 to 11 Sep 65 at the

Pakistan Military Academy  
has been judged worthy to receive the degree of  
**Bachelor of Arts**

in testimony whereof and by virtue of authority vested in the  
Pakistan Military Academy we do confer on him this **DEGREE**  
and place him in the Nd. Division.

He passed in the following subjects in addition to subjects  
in the Military Syllabus:-

- |                         |                               |
|-------------------------|-------------------------------|
| <b>1. MAIN SUBJECTS</b> | <b>2. ADDITIONAL SUBJECTS</b> |
| (a) English.            | ✓ (a) Elementary Science.     |
| (b) Muslim History.     | ✓ (b) Elementary Mathematics. |
| (c) Economics           | ✓ (c) Military Geography.     |

*Abdullah*  
*M. A. J.*  
Director of Studies  
DAMS (COORD)

*Big*  
Commandant