

ফরম-২০
[বিধি ২৯(১) দ্রষ্টব্য]

জাতীয় সংসদ নির্বাচন

নির্বাচনী ব্যয় নির্বাহের জন্য অর্থ প্রাপ্তির সম্ভাব্য উৎসের বিবরণী

নির্বাচনী এলাকার নম্বর ও নাম

২৮২ - ঢাকা - ৯

প্রার্থীর নাম

মিঃ মুনতাজুন্না

প্রার্থীর ঠিকানা

২২৫/বি, ফিল্মসার্ভিস স্টোরী পাজা
ঢাকা-২২০৯

ক অংশ: নিজ আয় হইতে প্রাপ্য সম্ভাব্য অর্থ

সম্ভাব্য অর্থের পরিমাণ	আয়ের উৎস
০,০০,০০০.০০	কবমা

খ অংশ : আত্মীয়-স্বজন হইতে ধার বা কর্জ বাবদ প্রাপ্য সম্ভাব্য অর্থ প্রযোজ্য নয়

সম্ভাব্য অর্থের পরিমাণ	আত্মীয়-স্বজনের নাম	আত্মীয়-স্বজনের ঠিকানা	সম্পর্ক	আত্মীয়-স্বজনের আয়ের উৎস

গ অংশ : আত্মীয়-স্বজনের নিকট হইতে স্বেচ্ছাপ্রণোদিত প্রদত্ত দান হিসাবে প্রাপ্য সম্ভাব্য অর্থ প্রযোজ্য নয়

সম্ভাব্য অর্থের পরিমাণ	আত্মীয়-স্বজনের নাম	আত্মীয়-স্বজনের ঠিকানা	সম্পর্ক	আত্মীয়-স্বজনের আয়ের উৎস

ঘ অংশ : আত্মীয়-স্বজন ব্যতীত অন্য কোন ব্যক্তির নিকট হইতে ধার বা কর্জ বাবদ প্রাপ্য সম্ভাব্য অর্থ **প্রযোজ্য নয়**

সম্ভাব্য অর্থের পরিমাণ	ব্যক্তির নাম	ব্যক্তির ঠিকানা

ঙ অংশ : আত্মীয়-স্বজন ব্যতীত অন্যান্য ব্যক্তির নিকট হইতে স্বেচ্ছাপ্রণোদিত দান হিসাবে প্রাপ্য সম্ভাব্য অর্থ **প্রযোজ্য নয়**

সম্ভাব্য অর্থের পরিমাণ	ব্যক্তির নাম	ব্যক্তির ঠিকানা

চ অংশ : ক, খ, গ, ঘ এবং ঙ অংশে উল্লিখিত উৎস ব্যতীত অন্য কোন উৎস হইতে প্রাপ্য সম্ভাব্য অর্থ **প্রযোজ্য নয়**

সম্ভাব্য অর্থের পরিমাণ	ব্যক্তি/প্রতিষ্ঠানের নাম ও ঠিকানা	আয়ের উৎস

তারিখ : দিন মাস বৎসর

কিরীণ সুলতান

প্রার্থীর স্বাক্ষর/টিপসহি



ফরম-২১

(বিধি ২৯(২) দ্রষ্টব্য)

জাতীয় সংসদ নির্বাচন

সম্পদ ও দায় এবং বাৎসরিক আয় ও ব্যয়ের বিবরণী

নির্বাচনী এলাকার নম্বর ও নাম

১৮২ - ঢাকা-৯

প্রার্থীর নাম

ক্বিরীম মুন্সতান

প্রার্থীর ঠিকানা

১২৫/বি, খিলগাঁও জৌধুরী পাতা, ঢাকা-১২১৯

অংশ ক-সম্পদ

শ্রেণী ক-গৃহ সম্পত্তি ব্যতীত অন্যান্য স্থাবর সম্পত্তি

মোট পরিমাণ	অবস্থান	আনুমানিক মূল্য
১	২	৩
১৭ $\frac{১}{২}$ শতাংশ জমি ১ $\frac{১}{২}$ কচা জমি	ফান্সিগঞ্জ, মারীপুর খিলগাঁও, ঢাকা	২,৮২,০০০.০০ ২২,০০,০০০.০০

শ্রেণী খ-গৃহ সম্পত্তি

গৃহের প্রকৃতি ও সংখ্যা	অবস্থান	আনুমানিক মূল্য
১	২	৩
প্রায়ের নথি	প্রায়ের নথি	প্রায়ের নথি

শ্রেণী গ-অন্যান্য সম্পদ

অন্যান্য সম্পদ, যথা-সিকিউরিটি, বন্ড, ব্যাংকের আমানত ইত্যাদি	আনুমানিক মূল্য
১	২
দেড়ান বন্ড প্রমীম-	২৩,৭২,০১০.০০

অংশ খ-দায়সমূহ

দায়সমূহের প্রকৃতি ও বর্ণনা	পরিমাণ
১	২
প্রায়ের নথি	প্রায়ের নথি

অংশ গ-বাৎসরিক আয় ও ব্যয়

মোট আনুমানিক বাৎসরিক আয়	মোট আনুমানিক বাৎসরিক ব্যয়
১	২
৩২০,০০০.০০	২,৮২,২৮০.০০

তারিখ: ৩০ দিন ২২ মাস ২০০৬ বৎসর

ক্বিরীম মুন্সতান

প্রার্থীর স্বাক্ষর/টিপসাই



গণপ্রজাতন্ত্রী বাংলাদেশ সরকার

জাতীয় রাজস্ব বোর্ড

আয়কর অনুবিভাগ

আয়কর প্রত্যয়ন পত্র

করদাতার বিবরণঃ

- ক) নাম : মিসেস শিরিন সুলতানা।
খ) পিতা/স্বামীর নাম (ব্যক্তির ক্ষেত্রে) : জনাব মোঃ খায়রুল কবির খোকন।
গ) স্থায়ী ঠিকানা/রেজিষ্টার্ড অফিস : ১৩৪, উত্তর বাসাবো, ঢাকা।
ঘ) বর্তমান ঠিকানা : ৬৭, নয়া পল্টন, ঢাকা।
ঙ) পর্যায় ব্যক্তি/ফার্ম/ব্যক্তিসংঘ/হিন্দু অবিভক্ত পরিবার/স্থানীয় কর্তৃপক্ষ/কোম্পানী
চ) করদাতা সনাক্তকরণ সংখ্যা(TIN) : ১৫০-১০০-১২৬৮/সাঃ-৪৭/কঅ-৫, ঢাকা।
ছ) ব্যবসা সনাক্তকরণ সংখ্যা (BIN):

এ মর্মে প্রত্যয়ন করা যাচ্ছে যে, মিসেস শিরিন সুলতানা, কর সার্কেল-৪৭, কর অঞ্চল-৫, ঢাকার নিবন্ধিত করদাতা। করদাতার ২০০৭-২০০৮ করবর্ষের আয়কর মামলা স্বনির্ধারণ পদ্ধতিতে নিষ্পত্তি করা হইয়াছে এবং ২০০৮-২০০৯ করবর্ষের আয়কর মামলা প্রক্রিয়াধীন রহিয়াছে।

তারিখ : ৩০/১১/০৮ইং

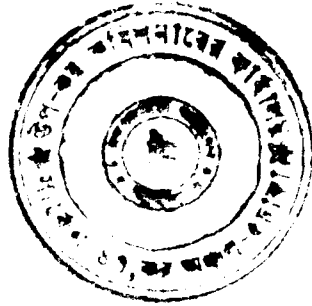

(এম খলিলুর রহমান মিয়া)

অতিরিক্ত সহকারী কর কমিশনার
সার্কেল-৪৭, কর অঞ্চল-৫, ঢাকা।

ফোন : ৯৩৪১৪০৩

আইটি-১১ গ

সময়মত রিটার্ন দিন
জরিমানা পরিহার করুন

প্রযোজ্য ক্ষেত্রে টিক (✓) চিহ্ন দিন

স্বনির্ধারণী

সাধারণ

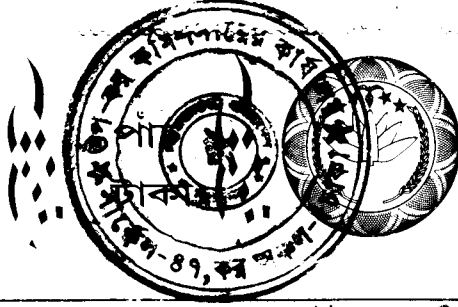
আয়কর অধ্যাদেশ, ১৯৮৪ (১৯৮৪ এর ৩৬নং অধ্যাদেশ) এর
অধীন আয়কর রিটার্ন ফরমকরদাতার ছবি
[ছবির উপর সত্যায়ন
করুন]দশ
টাকাবাংলাদেশ
কোট ফি১। করদাতার নাম: Mrs. Shirine Sultana২। মর্যাদা: ব্যক্তি কোম্পানী ফার্ম ব্যক্তি সংঘ স্থানীয় কর্তৃপক্ষ
হিন্দু অবিভক্ত পরিবার কৃত্রিম আইনী সত্তা

৩। ব্যবসা প্রতিষ্ঠান/নিয়োগকারীর নাম (প্রযোজ্য ক্ষেত্রে):

৪। স্ত্রী/স্বামীর নাম (করদাতা কিনা উল্লেখ করুন):

৫। পিতার নাম: Late Abdul Motaleb৬। মাতার নাম: Late- Fouzia Akter৭। জন্ম তারিখ (ব্যক্তির ক্ষেত্রে):

দিন	মাস	বৎসর					

৮। ঠিকানা: (ক) বর্তমান: 134, North Basha 600, Dhaka.(খ) স্থায়ী: শবিকুল নকজের স্ত্রী
৩০ ৩০/১১/০৫ ৩০/১১/০৫ ৩০/১১/০৫৯। ইনকর্পোরেশন/রেজিস্ট্রেশন নম্বর (কোম্পানীর ক্ষেত্রে): তারিখ:

দিন	মাস	বৎসর			

১০। টিআইএন: 150-100-1268১১। (ক) সার্কেল: 47 (খ) অঞ্চল: 5, Dhaka.১২। কর বৎসর: 2008-2009 ১৩। আবাদিক মর্যাদা: নিবাসী / অনিবাসী

১৪। টেলিফোন: অফিস/ব্যবসা

১৫। ভ্যাট নিবন্ধন নম্বর (যদি থাকে):

[অনুগ্রহপূর্বক এই ফরম পূরণের পূর্বে শেষ পাতায় প্রদত্ত নির্দেশাবলী পড়ুন]

অংশ-২

করদাতার আয় ও দায়ের বিবরণী

৩০/০৬/২০০৪

তারিখে সমাপ্ত আয় বৎসরের আয়ের বিবরণী

আয়ের বিবরণী	টাকার পরিমাণ
১। বেতনাদিঃ ধারা ২১ অনুযায়ী (তফসিল ১ অনুসারে)	
২। নিরাপত্তা জামানতের উপর সুদঃ ধারা ২২ অনুযায়ী	
৩। গৃহ সম্পত্তির আয়ঃ ধারা ২৪ অনুযায়ী (তফসিল ২ অনুসারে)	
৪। কৃষি আয়ঃ ধারা ২৬ অনুযায়ী	
৫। ব্যবসা বা পেশার আয়ঃ ধারা ২৮ অনুযায়ী	TK 21 320, 580/=
৬। ফার্মের আয়ের অংশঃ	
৭। প্রযোজ্য ক্ষেত্রে স্বামী/স্ত্রী বা অপ্রাপ্ত বয়স্ক সন্তানের আয়ঃ ধারা ৪৩(৪) অনুযায়ী	
৮। মূলধনী লাভঃ ধারা ৩১ অনুযায়ী	
৯। অন্যান্য উৎস হতে আয়ঃ ধারা ৩৩ অনুযায়ী	
১০। মোট (ক্রমিক ১ হতে ৯)	TK 2 320, 580/=
১১। বিদেশ থেকে আয়	
১২। মোট আয় (ক্রমিক ১০ এবং ১১)	TK 2 113 20, 580/=
১৩। মোট আয়ের উপর আরোপযোগ্য আয়কর	TK = 14 580/=
১৪। কর রেয়াতঃ ধারা ৪৪(২)(বি) অনুযায়ী (তফসিল-৩ অনুসারে)	
১৫। প্রদেয় কর (ক্রমিক ১৩ ও ১৪ এর পার্থক্য)	

১৬। কর নির্ধারণ পূর্ব কর পরিশোধঃ	
(ক) উৎস হতে কর্তৃত/সংগৃহীত করঃ (প্রামাণ্য দলিলপত্র/বিবরণী দাখিল করণ)	টাকা
(খ) ধারা ৬৪/৬৮ অনুযায়ী প্রদত্ত অগ্রিম কর (চালান সংযুক্ত করণ)	টাকা
(গ) এই রিটার্নের ভিত্তিতে প্রদত্ত কর (ধারা ৭৪) অনুযায়ী (চালান/পে অর্ডার/ব্যাংক ড্রাফট/চেক সংযুক্ত করণ)	টাকা
(ঘ) প্রত্যর্পনযোগ্য করের সমন্বয় (যদি থাকে)	টাকা
	মোট [(ক), (খ), (গ) ও (ঘ)]
১৭। কর অব্যাহতির জন্য দাবীকৃত আয়	টাকা
১৮। পূর্ববর্তী কর বৎসরে প্রদত্ত আয়কর	টাকা

* প্রয়োজনে পৃথক কাগজ ব্যবহার করুন।

তফসিল-৩ (বিনিয়োগ জনিত কর রেয়াত)
(আয়কর অধ্যাদেশের তফসিল-৬ এর বি অংশের সাথে পঠিতব্য ধারা ৪৪(২)(বি))

১। জীবন বীমার প্রদত্ত কিস্তি	টাকা
২। ভবিষ্যতে প্রাপ্য বার্ষিক ভাতা প্রাপ্তির উদ্দেশ্যে প্রদত্ত চাঁদা	টাকা
৩। ভবিষ্য তহবিল আইন, ১৯২৫ অনুযায়ী প্রযোজ্য ভবিষ্য তহবিলে প্রদত্ত চাঁদা	টাকা
৪। স্বীকৃত ভবিষ্য তহবিলে স্বীয় ও নিয়োগকর্তা কর্তৃক প্রদত্ত চাঁদা	টাকা
৫। অনুমোদিত বয়সজনিত তহবিলে প্রদত্ত চাঁদা	টাকা
৬। অনুমোদিত ঋণপত্র বা ডিবেঞ্চার স্টক, স্টক বা শেয়ার এ বিনিয়োগ	টাকা
৭। ডিপোজিট পেনশন স্কীমে প্রদত্ত চাঁদা	টাকা
৮। কল্যাণ তহবিলে প্রদত্ত চাঁদা এবং গোষ্ঠী বীমা স্কীমের অধীন প্রদত্ত কিস্তি	টাকা
৯। যাকাত তহবিলে প্রদত্ত চাঁদা	টাকা
১০। অন্যান্য, যদি থাকে (বিবরণ দিন)	টাকা

মোট
১২২,৪৫,০৫০/-

(খ) মোট জমি ও জমির অবস্থান

দশ (পাঁচ
টাকা (টাকা



বাংলাদেশ
কোর্ট ফি

৪। বিনিয়োগ:
 (ক) Rajani Ganda Cargo (Asstok) - 125,000/-
 (খ) Rajani Ganda (Asstok) - 785,000/-
 (গ) Rajani Ganda Cargo (Asstok) - 13,75,000/-

(ঘ) ঋণ প্রদান টাকা

(ঙ) অন্যান্য বিনিয়োগ টাকা

মোট =

টাকা 122,45,050/-

৫। মোটর যান (ক্রয়মূল্য) Dhaka Metro Car-14-7277
মোটর যানের প্রকৃতি ও রেজিস্ট্রেশন নম্বর

টাকা 17,33,630/-

৬। অলংকারাদি (ক্রয়মূল্য) 60, Tolagolai (Asstok)

টাকা Value not known

৭। আসবাবপত্র (ক্রয়মূল্য)

টাকা

৮। ইলেকট্রনিক সামগ্রী (ক্রয়মূল্য)

টাকা

অবিকল নকলের জন্য

৩০/১১/০৮
৩০/১১/০৮
৩০/১১/০৮

- ৯। ব্যবসা
(ক)
(খ)
(গ)

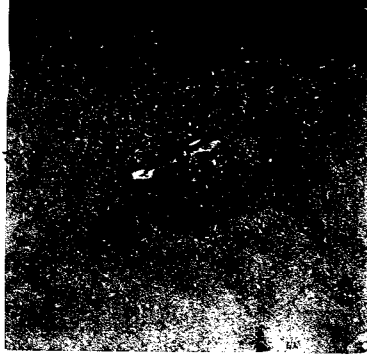

113, 27, 860/2
19, 240/7

মোট =

টাকা 113, 18, 620/2

- ১০। অন্যান্য পরিসম্পদ
(বিবরণ দিন)

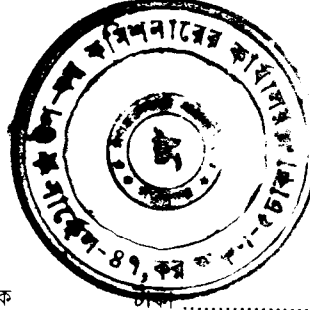

মোট পরিসম্পদ =

টাকা 114, 14, 802/2

টাকা

- ১১। বাদঃ দায়সমূহ

- (ক) সম্পদ অথবা জমি বন্ধক
(খ) জামানত বিহীন ঋণদায়
(গ) ব্যাংক ঋণ
(ঘ) অন্যান্য

টাকা

টাকা

টাকা

টাকা

মোট দায় =

টাকা ৯

নেট সম্পদ

টাকা 114, 14, 802/2

- ১২। (ক) পারিবারিক ব্যয়

টাকা 11, 69, 240/2

- (খ) অন্যান্য বিশেষ ব্যয়

টাকা 120, 650/7

[চিকিৎসা ব্যয়, উৎসব ব্যয়, বিবাহ খরচ ইত্যাদি]

- (গ) পরিবারের নির্ভরশীল সদস্য সংখ্যাঃ

2
পূর্ণ বয়স্ক

1
শিশু

আমি বিশ্বস্ততার সাথে ঘোষণা করছি যে, আমার জ্ঞান ও বিশ্বাস মতে আইটি-১০বি তে প্রদত্ত তথ্য সঠিক ও সম্পূর্ণ।

[Handwritten signature]
৩০/১১/১৯

[Handwritten signature]

করদাতার নাম ও স্বাক্ষর

তারিখঃ.....

- করদাতার নিজের, তাঁর স্ত্রী/বামীর (রিটার্ন দাখিলকারী না হলে), নাবালক সন্তানদের পরিসম্পদ ও দায় উপরি-উক্ত বিবরণীতে প্রদর্শন করতে হবে।
- প্রয়োজনে পৃথক কাগজ ব্যবহার করুন।

[Handwritten signature]
৩০/১১/১৯

ফরম

আয়কর অধ্যাদেশ, ১৯৮৪ এর ধারা ৭৫(২)(ডি)(আই) এবং ধারা ৮০ অনুসারে
ব্যক্তি করদাতার জীবন যাত্রার মান সম্পর্কিত তথ্যের বিবরণী।

[সঠিক ঘরে টিক দিন]

১। আবাসন সংক্রান্ত তথ্যঃ

(ক) নিজ বাসস্থানে অবস্থান করেন

(খ) ভাড়া বাসস্থানে অবস্থান করেন

(গ) বাড়ী ভাড়ার ব্যয় নিজে বহন করেন বার্ষিক ভাড়ার পরিমাণঃ ----- টাকা।

(ঘ) নিয়োগকারী কর্তৃক প্রদত্ত বাড়ীতে অবস্থান করেন

(ঙ) নিয়োগকারী কর্তৃক সজ্জিত নিজের দ্বারা সজ্জিত

leaving with husband

২। যানবাহন সংক্রান্ত তথ্যঃ

(ক) যানবাহনের মালিক স্বয়ং যানবাহনের মালিক নিয়োগকারী

(খ) যানবাহন রক্ষণাবেক্ষণ ব্যয় নিজে বহন করেন

(গ) যানবাহন রক্ষণাবেক্ষণ ব্যয় নিয়োগকারী বহন করেন

(ঘ) যানবাহনের প্রকৃতিঃ জীপ ----- সি.সি কার ----- সি.সি

(ঙ) জ্বালানী ও রক্ষণাবেক্ষণে বাৎসরিক খরচ ----- ৬৫,৫০০/২ টাকা।



৩। (ক) আবাসিক বিদ্যুৎ বিল ----- টাকা।

(খ) আবাসিক টেলিফোন বিল ----- টাকা।

৪। (ক) সন্তান দেশের কোন স্থানীয় বেসরকারী স্কুল/কলেজ/বিশ্ববিদ্যালয়ে লেখাপড়া করলে তার তথ্যাদিঃ

শিক্ষা প্রতিষ্ঠানের নাম	সহান সংখ্যা	বার্ষিক খরচ

(খ) সন্তান বিদেশে লেখাপড়া করলে সংশ্লিষ্ট আয় বছরে বাৎসরিক খরচ ----- টাকা।

৫। সংশ্লিষ্ট আয় বছরে বিদেশ ভ্রমণ সংক্রান্ত তথ্যঃ

নিজে ব্যয় বহন করেছেন		নিজে ব্যয় বহন করেননি		
ভ্রমণের সংখ্যা	দেশের নাম	ভ্রমণের সংখ্যা	দেশের নাম	কে ব্যয় বহন করেছে ?

আমি বিশ্বস্ততার সাথে ঘোষণা করছি যে, আমার জ্ঞান ও বিশ্বাস মতে এই আইটি ১০বিবি তে প্রদত্ত তথ্য সঠিক ও সম্পূর্ণ।

(Signature)

করদাতার নাম ও স্বাক্ষর

তারিখঃ.....

₹ ১০০

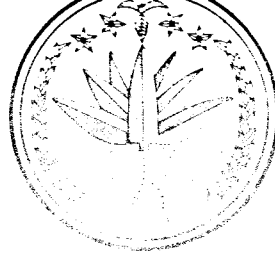

₹ ১০০

ন ১৫৪৫৯৮৯

BEFORE THE NOTARY PUBLIC
DHAKA, BANGLADESH.



হলকনামা
(প্রার্থী কর্তৃক পূরনীয়)

আমি

শিরীন সুলতানা

প্রার্থীর নাম

পিতা/স্বামীর নাম

খায়রুল কবির শোকন

মাতার নাম

মরহুমা ফৌজিয়া আক্তার

ঠিকানা

১২৫/বি, খিলগাঁও চৌধুরী পাড়া, ঢাকা-১২১৯

জাতীয় সংসদ নির্বাচনে

১৮২- ঢাকা- ৯

(নির্বাচনী এলাকার নম্বর ও নাম)

নির্বাচনী এলাকা হইতে প্রার্থীরূপে প্রতিদ্বন্দিতা করিতে ইচ্ছুক। আমি এই মর্মে শপথ পূর্বক ঘোষণা করিতেছি যে,

১. আমার সর্বোচ্চ শিক্ষাগত যোগ্যতা

এম. এস. এস

এবং সার্টিফিকেটের সত্যায়িত কপি এতদসঙ্গে

সংযুক্ত করিলাম।

(উস্তীর্ণ পরীক্ষার নাম)

২.ক. আমি বর্তমানে ফৌজদারী মামলায় অভিযুক্ত নহি [প্রযোজ্য হলে (√) চিহ্ন দিন]
অথবা

২.খ. আমি বর্তমানে ফৌজদারী মামলায় অভিযুক্ত এবং উহার বিস্তারিত বিবরণ :

ক্রমিক নম্বর	যে আইন ও আইনের ধারায় মামলা দায়ের করা হইয়াছে	যে আদালত মামলাটি আমলে নিয়াছে	মামলা নম্বর	মামলার বর্তমান অবস্থা
১				
২				
৩				

৩.ক. অতীতে আমার বিরুদ্ধে কোন ফৌজদারী মামলা দায়ের করা হয় নাই [প্রযোজ্য হলে (√) চিহ্ন দিন]
অথবা

৳৫০



৳৫০

পঞ্চাশ টাকা

ম ৪৮৪০১২১

পাতা-০২



৩.খ. অতীতে আমার বিরুদ্ধে দায়েরকৃত ফৌজদারী মামলা বা মামলা সমূহ এবং উহার ফলাফলের বিবরণ :

ক্রমিক নম্বর	যে আইন ও আইনের ধারায় মামলা দায়ের করা হইয়াছে	যে আদালত মামলাটি আমলে নিয়াছে	মামলা নম্বর	মামলার বর্তমান অবস্থা
১	বিষ্ফোরক দ্রব্য আইনের ৩ ও ৬ ধারা	বিজ্ঞ মেট্রো বিশেষ ট্রাইব্যুনাল কোর্ট নং-৫, ঢাকা।	বিঃ ট্রাঃ মাঃ নং- ২০৯/২০০০ রমনা থানা মামলা নং- ১৩১(২)৯৯	অব্যাহতি
২				
৩				

৪. আমার পেশার বিবরণ:

শিপিং
রজনীগন্ধা কার্গো লিঃ

৫. আমার এবং আমার উপর নির্ভরশীলদের আয়ের উৎস সমূহ :

ক্রমিক	আয়ের উৎসের বিবরণ	এই খাত হইতে প্রার্থীর বাৎসরিক আয়	প্রার্থীর ওপর নির্ভরশীলদের আয়
১	কৃষি খাত	পৈত্রিক অবিভক্ত	প্রযোজ্য নয়
২	বাড়ি/এপার্টমেন্ট/দোকান বা অন্যান্য ভাড়া	প্রযোজ্য নয়	প্রযোজ্য নয়
৩	ব্যবসা	৩,২০,০০০/-	৩২,৮৬,৭০৪/- (স্বামী)
৪	শেয়ার, সঞ্চয়পত্র/ ব্যাংক আমানত	প্রযোজ্য নয়	প্রযোজ্য নয়
৫	পেশা (শিক্ষকতা, চিকিৎসা, আইন পরামর্শ ইত্যাদি)	প্রযোজ্য নয়	প্রযোজ্য নয়
৬	চাকুরী	প্রযোজ্য নয়	প্রযোজ্য নয়
৭	অন্যান্য (সুনির্দিষ্টভাবে উল্লেখ করিয়া)	প্রযোজ্য নয়	প্রযোজ্য নয়

পাতা-০৩



৬. আমার, আমার উপর নির্ভরশীল ব্যক্তি/ ব্যক্তিবর্গের এবং আমার স্বামী/ স্বামীর পরিসম্পদ এবং দায়ের বিবরণী :

(ক) অস্থাবর সম্পদ

ক্রমিক	মনোনয়নপত্র দাখিলের তারিখে সম্পদের ধরন	নিজ নামে	স্বামী/ স্বামীর নামে	নির্ভরশীলের নাম
১	নগদ টাকা	৩,০৬,৯৮১.৬৩	৪,৬৪,৬৩৯.৮০	প্রযোজ্য নয়
২	বৈদেশিক মুদ্রা (মুদ্রার নামসহ)	প্রযোজ্য নয়	প্রযোজ্য নয়	প্রযোজ্য নয়
৩	ব্যাংক ও আর্থিক প্রতিষ্ঠানে জমাকৃত অর্থের পরিমাণ	১৪,২৩,১৮০.৩৭	২৪,৯৪,৩৬৬.২০	প্রযোজ্য নয়
৪	বন্ড, ঋণপত্র, স্টক একচেত্রে তালিকাভুক্ত ও তালিকাভুক্ত নয় কোম্পানীর শেয়ার (পরিমাণ, অর্জনকালীন সময়ের মূল্যসহ)	রজনীগন্ধা কার্গো লিঃ ২২,৮৫০ শেয়ার। প্রতি শেয়ার ১০০/- মূল্য- ২২,৮৫,০০০/-	ক) রজনীগন্ধা ট্যাংকার লিঃ ২১,০০০ শেয়ার, প্রতি শেয়ার ১০০/- মূল্য- ২১,০০,০০০/- খ) ইউনাইটেড ওয়াটার ট্রান্সপোর্ট লিঃ ১২৫ শেয়ার প্রতি শেয়ার ১০০০/- মূল্য- ১,২৫,০০০/- গ) ইউনাইটেড সী লাইন লিঃ ৯৬৪০০ শেয়ার প্রতি শেয়ার ১০০/-, মূল্য- ৯৬,৪০,০০০/- ঘ) ইউনাইটেড ওশান লাইন লিঃ ১,০৪,০০০ শেয়ার প্রতি শেয়ার ১০০/- মূল্য ১,০৪,০০,০০০/- ঙ) রজনীগন্ধা কার্গো লিঃ ৪৩,২০০ শেয়ার প্রতি শেয়ার ১০০/- মূল্য- ৪৩,২০,০০০/- চ) আজিজ ফাইবার লিঃ ৬৫,৬০০ শেয়ার, প্রতি শেয়ার ১০০/- মূল্য- ৬৫,৬০,০০০/-	প্রযোজ্য নয়
৫	পেট্রোল সেভিসেস সার্টিফিকেট সহ বিভিন্ন ধরনের সঞ্চয় পত্রে বা স্থায়ী আমানতের বিনিয়োগ	প্রযোজ্য নয়	প্রযোজ্য নয়	প্রযোজ্য নয়
৬	বাস, ট্রাক মটর গাড়ী ও মটর সাইকেল ইত্যাদি বিবরণী (পরিমাণ, অর্জনকালীন সময়ের মূল্যসহ)	৭,৩৩,৬৩০/-	৩,০০,০০০/- ১২,০০,০০০/-	প্রযোজ্য নয়

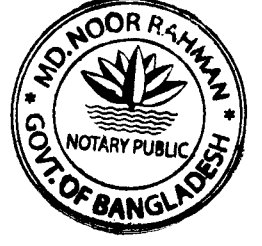

পাতা-০৪

৭	স্বর্ণ ও অন্যান্য মূল্যবান ধাতু ও পাথর নির্মিত অলংকারাদি (পরিমাণ, অর্জনকালীন সময়ের মূল্যসহ)	৬০ তোলা স্বর্ণ বিবাহের সময় উপহার হিসাবে প্রাপ্ত	১০ তোলা স্বর্ণ বিবাহের সময় উপহার হিসাবে প্রাপ্ত	প্রযোজ্য নয়
৮	ইলেকট্রনিক সামগ্রী (পরিমাণ, অর্জনকালীন সময়ের মূল্যসহ)	১,৫০,০০০/-	১,০০,০০০/-	প্রযোজ্য নয়
৯	আসবাবপত্রের বিবরণী মূল্যসহ	১,৫০,০০০/-	১,০০,০০০/-	প্রযোজ্য নয়
১০	অন্যান্য	প্রযোজ্য নয়	প্রযোজ্য নয়	প্রযোজ্য নয়

(নির্ভরশীলদের সংখ্যা অধিক হইলে অতিরিক্ত কাগজে তথ্য প্রদান করিতে হইবে)

(খ) স্থাবর সম্পদ

ক্রমিক	সম্পদের বিবরণ	নিজ নামে	স্ত্রী/স্বামীর নামে	নির্ভর শীল নামে	শৌখ মালিকানা	শৌখ মালিকানার ক্ষেত্রে প্রার্থীর অংশ
১	কৃষি জমির পরিমাণ ও অর্জনকালীন সময়ে আর্থিক মূল্য	১৭.৫ শতাংশ মূল্য ৮৯,০০০/-	১৬.৫ শতাংশ মূল্য ৭০,০০০/-	প্রযোজ্য নয়	পৈত্রিক অবিভক্ত	প্রযোজ্য নয়
২	অকৃষি জমি ও অর্জনকালীন সময়ে আর্থিক মূল্য	১.৫ কাঠা মূল্য- ৯,০০,০০০/-	৭৮.৫ শতাংশ মূল্য ৬৫,৫২,০০০/-	প্রযোজ্য নয়	প্রযোজ্য নয়	প্রযোজ্য নয়
৩	দালান, আবাসিক বা বাণিজ্যিক সংখ্যা, অবস্থান ও অর্জনকালীন সময়ে আর্থিক মূল্য	দোকান ১৩,৭২,০১০/-	প্রযোজ্য নয়	প্রযোজ্য নয়	প্রযোজ্য নয়	প্রযোজ্য নয়
৪	বাড়ি/এপার্টমেন্ট সংখ্যা ও অর্জনকালীন সময়ে আর্থিক মূল্য	প্রযোজ্য নয়	১৬ শতাংশ ৪১,৫০,২৫৪/-	প্রযোজ্য নয়	প্রযোজ্য নয়	প্রযোজ্য নয়
৫	চা বাগান, রাবার বাগান, মৎস্য খামার ইত্যাদির মূল্য সংখ্যা ও অর্জনকালীন সময়ে আর্থিক মূল্য	প্রযোজ্য নয়	প্রযোজ্য নয়	প্রযোজ্য নয়	প্রযোজ্য নয়	প্রযোজ্য নয়
৬	অন্যান্য (বিস্তারিত বিবরণ অর্জনকালীন মূল্যসহ)	প্রযোজ্য নয়	প্রযোজ্য নয়	প্রযোজ্য নয়	প্রযোজ্য নয়	প্রযোজ্য নয়

(নির্ভরশীলদের সংখ্যা অধিক হইলে অতিরিক্ত কাগজে তথ্য প্রদান করিতে হইবে)

(গ) দায়

দায় সমূহের প্রকৃতি ও বর্ণনা	পরিমাণ
প্রযোজ্য নহে	প্রযোজ্য নহে

(পরিসম্পদ ও দায়ের বিবরণী দাখিল করিতে প্রয়োজনে অতিরিক্ত কাগজ সংযুক্ত করা যাইবে)

চলমান পাতা-০৫



পাতা-০৬

আমি শপথ পূর্বক আরও বলিতেছি যে, এই হলফনামায় প্রদত্ত যাবতীয় তথ্য এবং এতদসঙ্গে দাখিলকৃত সকল দলিল দস্তাবেজ আমার জ্ঞান ও বিশ্বাস মতে সম্পূর্ণ সত্য ও নির্ভুল।

তারিখ: ৩০ দিন ১১ মাস ২০০৮ বঙ্গাব্দ

শিরীন সুলতানা

মনোনীত প্রার্থীর স্বাক্ষর/টিপসহি

এতদ্বারা জনাব/বেগম:

শিরীন সুলতানা

প্রার্থীর নাম

পিতা/স্বামীর নাম:

খায়রুল কবির খোকন

মাতার নাম:

মরহুমা ফৌজিয়া আক্তার

ঠিকানা:

১২৫/বি, ঝিলগাঁও চৌধুরী পাড়া, ঢাকা-১২১৯।

যিনি জনাব/বেগম:

আলহাজ্ব আখতার হোসেন

সনাস্করীর নাম

ঠিকানা:

৭২, পুরানা পল্টন লাইন, ঢাকা-১০০০।

এর মাধ্যমে সনাস্কৃত হইয়া অদ্য ৩০-১১-২০০৮ তারিখে আমার সম্মুখে শপথপূর্বক উপরে বর্ণিত এই হলফনামা প্রদান করিয়াছেন।

তারিখ: ৩০ দিন ১১ মাস ২০০৮ বঙ্গাব্দ

ম্যাজিস্ট্রেট/নোটারী পাবলিকের স্বাক্ষর

MD. NOOR RAHMAN
Advocate & Notary Public
(For Whole of Bangladesh)
Off. Dhaka Bar Assoc.
Tin Sheed Building
6/7, Court House Street,
Kotwali, Dhaka-1100.

Solemnly declared and

Affirmed before me

by Shereen Sultana

duly identified by

Mr. Alhaj Akhtar Hossain Advocate

Regd. No. 04 Date 30.11.08

(MD. NOOR RAHMAN)
Advocate & Notary Public
(For the whole of Bangladesh)
Caretaker: Dhaka Bar Association
Tin Sheed Building 6/7, Court House
Street, Kotwali, Dhaka-1100.
☎: 0188387969, Office