

₹ ১০০



₹ ১০০

একশত টাকা

৮৫৬১৮৮৮



সংযুক্তি - ১

হলফনামা

(প্রার্থী কর্তৃক পূরণীয়)

শ্রীঃ হুমায়ূন আলী

প্রার্থীর নাম

পিতা, স্বামীর নাম

শ্রী শ্রীঃ রুমজান আলী - নং ৫০০

পিতার নাম

শ্রী মুহম্মদ নেছার

৩৩৬, পুরাতন হানিয়া কামাল (বেঙ্গল) ০১৬৮ ১২৬৬

নির্বাচনের সংসদ নির্বাচনে

২৭৭ ঢাকা - ৪

(নির্বাচনী এলাকার নম্বর ও নাম)

এলাকা হইতে প্রার্থীরূপে প্রতিদ্বন্দ্বিতা করিতে ইচ্ছুক। আমি এই মর্মে শপথপূর্বক ঘোষণা করিতেছি যে,

১. আমার সর্বোচ্চ শিক্ষাগত যোগ্যতা

ও.ই.এ

এবং সার্টিফিকেটের সত্যায়িত কপি এতদসঙ্গে

সংযুক্ত করিলাম।

(উত্তীর্ণ পরীক্ষার নাম)

২. আমি বর্তমানে ফৌজদারী মামলায় অভিযুক্ত নহি



[প্রযোজ্য হলে টিক (✓) চিহ্ন দিন]

অথবা

২. ব. আমি বর্তমানে ফৌজদারী মামলায় অভিযুক্ত এবং ইহার বিস্তারিত বিবরণঃ

শূন্য

ক্রমিক নম্বর	যে আইন ও আইনের ধারায় মামলা দায়ের করা হইয়াছে	যে আদালত মামলাটি আমলে নিয়াছে	মামলা নম্বর	মামলার বর্তমান অবস্থা
১				
২				
৩				

৭২৫



৭২৫

পঁচিশ টাকা



ট ৪২৯৮২১৫

- ক. অতীতে আমার বিরুদ্ধে কোন ফৌজদারী মামলা দায়ের করা হয় নাই  [প্রযোজ্য হলে টিক (✓) চিহ্ন দিন] অথবা
- খ. অতীতে আমার বিরুদ্ধে দায়েরকৃত ফৌজদারী মামলা বা মামলাসমূহ এবং উহার ফলাফলের বিবরণ :

ক্রমিক নম্বর	যে আইন ও আইনের ধারায় মামলা দায়ের করা হইয়াছে	যে আদালত মামলাটি আমলে নিয়াছে	মামলা নম্বর	মামলার ফলাফল
১				
২				
৩				

আমার পেশার বিবরণী :

স্বত্বাধিকার (মতী)

আমার এবং আমার উপর নির্ভরশীলদের আয়ের উৎস / উৎসসমূহ :

ক্রমিক	আয়ের উৎসের বিবরণ	এই খাত হইতে প্রার্থীর বাৎসরিক আয়	প্রার্থীর ওপর নির্ভরশীলদের আয়
১	কৃষিখাত	-	
২	বাড়ি/এপার্টমেন্ট/দোকান বা অন্যান্য ভাড়া	৬২৫২০০/-	
৩	ব্যবসা	-	
৪	শেয়ার, সঞ্চয়পত্র/ব্যাংক আমানত	-	
৫	পেশা (শিক্ষকতা, চিকিৎসা, আইন, পরামর্শক ইত্যাদি)	-	
৬	চাকুরী	-	
৭	অন্যান্য (সুনির্দিষ্টভাবে উল্লেখ করিয়া)	-	

৬. আমার, আমার উপর নির্ভরশীল ব্যক্তি/ব্যক্তিবর্গের এবং আমার স্ত্রী/স্বামীর পরিসম্পদ এবং দায়ের বিবরণী :



৳ ২৫



৳ ২৫

পঁচিশ টাকা

৪৯৯৮২১৬



(ক) অস্থাবর সম্পদ

ক্র.সং.	মনোনয়নপত্র দাখিলের তারিখে সম্পদের ধরন	নিজ নামে	স্ত্রী/স্বামীর নামে	নির্ভরশীলের নামে
১	নগদ টাকা			
২	বৈদেশিক মুদ্রা (মুদ্রার নাম সহ)			
৩	ব্যাংক ও আর্থিক প্রতিষ্ঠানে জমাকৃত অর্থের পরিমাণ			
৪	বন্ড, ঋণপত্র, স্টক একচেঞ্জের তালিকাভুক্ত ও তালিকাভুক্ত নয় কোম্পানীর শেয়ার (পরিমাণ, অর্জনকালীন সময়ের মূল্যসহ)			
৫	পোস্টাল, সেভিংস সার্টিফিকেটসহ বিভিন্ন ধরনের সঞ্চয় পত্রে বা স্থায়ী আমানতে বিনিয়োগ			
৬	বাস, ট্রাক, মটর গাড়ী ও মটর সাইকেল ইত্যাদির বিবরণী (পরিমাণ, অর্জনকালীন সময়ের মূল্যসহ)			
৭	স্বর্ণ ও অন্যান্য মূল্যবান ধাতু ও পাথর নির্মিত অলংকারাদি (পরিমাণ, অর্জনকালীন সময়ের মূল্যসহ)			
৮	ইলেকট্রনিক সামগ্রী (পরিমাণ, অর্জনকালীন সময়ের মূল্যসহ)			
৯	আসবাপত্রের বিবরণী মূল্যসহ			
১০	অন্যান্য			

(নির্ভরশীলদের সংখ্যা অধিক হইলে অতিরিক্ত কাগজে তথ্য প্রদান করিতে হইবে)





(খ) স্থাবর সম্পদ

সম্পদের বিবরণ	নিজ নামে	স্ত্রী/স্বামীর নামে	নির্ভরশীলের নামে	যৌথ মালিকানা	যৌথ মালিকানার ক্ষেত্রে প্রার্থীর অংশ
কৃষি জমির পরিমাণ ও অর্জনকালীন সময়ে আর্থিক মূল্য					
অকৃষি জমি ও অর্জনকালীন সময়ে আর্থিক মূল্য	✓ ৫২৭৫০				
দালান, আবাসিক বা বাণিজ্যিক সংখ্যা, অবস্থান ও অর্জনকালীন সময়ে আর্থিক মূল্য	২৪০৪২৪৫৬ নৌ(২৪০৪৫৬)				
বাড়ি/এপার্টমেন্ট সংখ্যা ও অর্জনকালীন সময়ে আর্থিক মূল্য					
চা বাগান, রাবার বাগান, মৎস্য খামার ইত্যাদির মূল্য সংখ্যা ও অর্জনকালীন সময়ে আর্থিক মূল্য					
৬ অন্যান্য (বিস্তারিত বিবরণ অর্জনকালীন মূল্যসহ)					

(নির্ভরশীলদের সংখ্যা অধিক হইলে অতিরিক্ত কাগজে তথ্য প্রদান করিতে হইবে)

(গ) দায়

দায় সমূহের প্রকৃতি ও বর্ণনা	পরিমাণ
১	২
৩০,০০,০০০/-	১,২৫,০০,০০০/-

(পরিসম্পদ ও দায়ের বিবরণী দাখিল করিতে প্রয়োজনে অতিরিক্ত কাগজ সংযুক্ত করা যাইবে)

৭. ক. আমি ইতিপূর্বে জাতীয় সংসদের সদস্য নির্বাচিত হই নাই

[প্রযোজ্য হলে টিক (✓) চিহ্ন দিন]





অথবা

ইতিপূর্বে জাতীয় সংসদের সদস্য নির্বাচিত হইয়াছিলাম। নির্বাচনের পূর্বে আমার দ্বারা ভোটারদেরকে প্রদত্ত  
স্বাক্ষর এবং উহার কি পরিমাণ অর্জন সম্ভব হইয়াছিল তাহার বিবরণ (প্রযোজ্য ক্ষেত্রে) : ২১১৩৩

প্রতিশ্রুতিসমূহ	অর্জনসমূহ

ঋণ সংক্রান্ত তথ্যাবলী : (প্রয়োজনীয় অংশ কাটিয়া দিন)

(ক) আমি একক বা যৌথভাবে বা আমার উপর নির্ভরশীল কোন সদস্য অথবা কোন ব্যাংক বা আর্থিক প্রতিষ্ঠানের চেয়ারম্যান, ম্যানেজিং ডিরেক্টর বা ডিরেক্টর হওয়ার সুবাদে আমি কোন ব্যাংক অথবা আর্থিক প্রতিষ্ঠান হইতে কোন ঋণ গ্রহণ করি নাই।

অথবা

(খ) আমি আমার একক বা যৌথভাবে বা আমার উপর নির্ভরশীল কোন সদস্য অথবা কোন ব্যাংক বা আর্থিক প্রতিষ্ঠানের চেয়ারম্যান, ম্যানেজিং ডিরেক্টর বা ডিরেক্টর হওয়ার সুবাদে ঐ সব ব্যাংক বা আর্থিক প্রতিষ্ঠান হইতে গৃহীত ঋণের পরিমাণ নিম্নে উল্লেখ করিলাম :

ঋণের ধরণ	ব্যাংক/প্রতিষ্ঠানের নাম	ঋণের পরিমাণ	খেলাপী ঋণের পরিমাণ (যদি থাকে)	পুনঃ তফসিলি করা হইয়া থাকিলে উহার সর্বশেষ তারিখ
একক				
যৌথ				
নির্ভরশীল ব্যক্তি বা ব্যক্তিবর্গ				
কোন প্রতিষ্ঠানের চেয়ারম্যান, ম্যানেজিং ডিরেক্টর বা ডিরেক্টর হওয়ার সুবাদে				





আমি শপথপূর্বক আরও বলিতেছি যে, এই হলফনামায় প্রদত্ত যাবতীয় তথ্য এবং এতদসঙ্গে দাখিলকৃত সকল দলিল দস্তাবেজ আমার জ্ঞান ও বিশ্বাসমতে সম্পূর্ণ সত্য ও নির্ভুল।

তারিখ : ৬০ দিন ৩৩ মাস ২০০৬ বৎসর

গনোনীত প্রার্থীর স্বাক্ষর/টিপসহি

এতদ্বারা জনাব/বেগম

মেঃ হুসনা আনী

প্রার্থীর নাম

পিতা/স্বামীর নাম

শ্রীঃ এমজান আনী মহতার

মাতার নাম

শ্রীঃ মুস্তফা (বছর)

ঠিকানা

১৯৮, ফুলবাড়ী মনিয়া (কেন্দ্রতলী)  
৬৭৫-২২৬৬

যিনি জনাব/বেগম :

মুহাম্মদ আমিন হান্নান এমস

সনাজ্জকারীর নাম

ঠিকানা

২৪২/এ দঃ কামার মহতার

এর মাধ্যমে সনাজ্জ হইয়া অদ্য

৬০/৩৮/০৮

তারিখে আমার সম্মুখে শপথপূর্বক উপরে বর্ণিত এই হলফনামা প্রদান করিয়াছেন।

তারিখ : ৩০ দিন ৩৩ মাস ২০০৬ বৎসর

ম্যাজিস্ট্রেট/নোটারী পাবলিকের স্বাক্ষর  
Adv. Md. Wahiduzzaman  
Notary Public

11-08



ফরম-২০  
[বিধি ২৯(১) দ্রষ্টব্য]

জাতীয় সংসদ নির্বাচন

নির্বাচনী ব্যয় নির্বাহের জন্য অর্থ প্রাপ্তির সম্ভাব্য উৎসের বিবরণী

নির্বাচনী এলাকার নম্বর ও নাম

২৭৭ ঢাকা-৪

প্রার্থীর নাম

শ্রীঃ মজিব আলী

প্রার্থীর ঠিকানা

১০৮ মুহাম্মদ হানিফ (কলকাতা)  
ঢাকা-১২৩৫

ক অংশ: নিজ আয় হইতে প্রাপ্য সম্ভাব্য অর্থ

সম্ভাব্য অর্থের পরিমাণ	আয়ের উৎস
২,০০,০০০	স্বামীর বেতন

খ অংশ: আত্মীয়-স্বজন হইতে ধার বা কর্জ বাবদ প্রাপ্য সম্ভাব্য অর্থ

সম্ভাব্য অর্থের পরিমাণ	আত্মীয়-স্বজনের নাম	আত্মীয়-স্বজনের ঠিকানা	সম্পর্ক	আত্মীয়-স্বজনের আয়ের উৎস

গ অংশ: আত্মীয়-স্বজনের নিকট হইতে স্বেচ্ছাপ্রণোদিত প্রদত্ত দান হিসাবে প্রাপ্য সম্ভাব্য অর্থ

সম্ভাব্য অর্থের পরিমাণ	আত্মীয়-স্বজনের নাম	আত্মীয়-স্বজনের ঠিকানা	সম্পর্ক	আত্মীয়-স্বজনের আয়ের উৎস
৫,০০,০০০	মহম্মদ আলী আলী	ইসলামপুর	বোন-স্বামী	স্বামীর বেতন
৫,০০,০০০	মুহাম্মদ মোহাম্মদ আলী	আলমগীরপুর	"	"

ঘ অংশ : আত্মীয়-স্বজন ব্যতীত অন্য কোন ব্যক্তির নিকট হইতে ধার বা কর্জ বাবদ প্রাপ্য সম্ভাব্য অর্থ

সম্ভাব্য অর্থের পরিমাণ	ব্যক্তির নাম	ব্যক্তির ঠিকানা

ঙ অংশ : আত্মীয়-স্বজন ব্যতীত অন্যান্য ব্যক্তির নিকট হইতে স্বেচ্ছাপ্রণোদিত দান হিসাবে প্রাপ্য সম্ভাব্য অর্থ

সম্ভাব্য অর্থের পরিমাণ	ব্যক্তির নাম	ব্যক্তির ঠিকানা

চ অংশ : ক, খ, গ, ঘ এবং ঙ অংশে উল্লিখিত উৎস ব্যতীত অন্য কোন উৎস হইতে প্রাপ্য সম্ভাব্য অর্থ

সম্ভাব্য অর্থের পরিমাণ	ব্যক্তি/প্রতিষ্ঠানের নাম ও ঠিকানা	আয়ের উৎস

তারিখ : ৩০ দিন ২২ মাস ২০০৮ বৎসর



প্রার্থীর স্বাক্ষর/টিপসহি



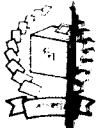

ফরম-২১  
[বিধি ২৯(২) দ্রষ্টব্য]

জাতীয় সংসদ নির্বাচন

সম্পদ ও দায় এবং বাৎসরিক আয় ও ব্যয়ের বিবরণী

নিংকার নম্বর ও নাম

১৭৭ টাঙ্গা-৪

(স্বঃ মজিব আলী)

১৯৮ খৃস্টাব্দে দায়-বেদমুক্ত  
টাঙ্গা-১২৬৬

অংশ ক-সম্পদ

শ্রেণী ক-গৃহ সম্পত্তি ব্যতীত অন্যান্য স্থাবর সম্পত্তি

ক্রমিক পরিমাণ	অবস্থান	আনুমানিক মূল্য
১	২	৩

শ্রেণী খ-গৃহ সম্পত্তি

ক্রমিক ও সংখ্যা	অবস্থান	আনুমানিক মূল্য
১	২	৩
১০০/ মোল্লাহা রাস্তা ১৯৮ দায়-		১৪০৪২৪৫৬ মূল্য টাঙ্গা

শ্রেণী গ-অন্যান্য সম্পদ

স্থান-সিকিউরিটি, বন্ড, ব্যাংকের আমানত ইত্যাদি	আনুমানিক মূল্য
১	২

অংশ খ-দায়সমূহ

দায়সমূহের প্রকৃতি ও বর্ণনা	পরিমাণ
১	২
অন্যান্য-সম্পদ-১৯৮৫	১২৫,৫০,০০০

অংশ গ-বাৎসরিক আয় ও ব্যয়

মোট আনুমানিক বাৎসরিক আয়	মোট আনুমানিক বাৎসরিক ব্যয়
১	২
৬,৫০,০০০	১২,৬০০

তারিখ: ৩০ দিন ১৭ মাস ২০০৮ বৎসর

প্রার্থীর স্বাক্ষর/টিপসহি

ব্যক্তি শ্রেণী ও অন্যান্য করদাতার জন্য  
(কোম্পানী ব্যতীত)

করদাতার ছবি  
চিত্রের উপর সত্যায়ন  
করুন

সম্মানিত করদাতা হোন  
সময়মত বিটান দিন  
জরিমানা পরিহার করুন

প্রযোজ্য ক্ষেত্রে টিক (✓) চিহ্ন দিন

স্বনির্ধারণী

সার্বজনীন স্বনির্ধারণী

সাধারণ



- ১। করদাতার নাম: (১৯৮৪) ১২০২/১২০২
- ২। জাতীয় পরিচয় পত্র নম্বর (যদি থাকে):
- ৩। ইউটিআইএন (যদি থাকে):
- ৪। টিআইএন: ২২১৩ - ২০৪ - ২৪৩৬
- ৫। (ক) সার্কেল: ৭৭ (খ) কর অঞ্চল: ০৭
- ৬। কর বৎসর: ২০১৬ - ২০১৭
- ৭। আবাসিক মর্যাদা: নিবাসী /অনিবাসী
- ৮। মর্যাদা: ব্যক্তি  ফার্ম  ব্যক্তি সংঘ  হিন্দু অতি
- ৯। ব্যবসা প্রতিষ্ঠান/নিয়োগকারীর নাম (প্রযোজ্য ক্ষেত্রে):
- ১০। জী/স্বামীর নাম (করদাতা হলে টিআইএন উল্লেখ করুন):
- ১১। পিতার নাম: বঙ্গবন্ধু মোর্শিদ হোসেন
- ১২। মাতার নাম:
- ১৩। জন্ম তারিখ (ব্যক্তির ক্ষেত্রে):
- |     |     |      |
|-----|-----|------|
| দিন | মাস | বৎসর |
|     |     |      |
- ১৪। ঠিকানা: (ক) বর্তমান: ২০২, চান্দমাছাড়া বাজার, শাহমতুল্লাহ গাওঁ
- আবকল নকলের জন্য
- প্রবেশের তারিখ: ২১/১১/১৬
- সে আবেদন (ক) স্বাক্ষর: ৩০/১২/১৬
- বিলি করার তারিখ: ২০/১২/১৬
- প্রত্যক্ষকারীর স্বাক্ষর: [Signature]
- সীলকারীর স্বাক্ষর: [Signature]
- ১৫। টেলিফোন: অফিস/ব্যবসা: আবাসিক:
- ১৬। ড্যাট নিবন্ধন নম্বর (যদি থাকে):

মতামত

Md. Moniruzzaman Howlader  
20.11.16  
Deputy Director  
Commercial Audit Directorate  
Audit Complex (8th Floor)  
Chandmashra Chaka-1000

করদাতার আয় বিবরণী

ক্রমিক নং (১০৫) ০৬-২২ তারিখে সমাপ্ত আয় বৎসরের আয়ের বিবরণী

ক্রমিক নং	আয়ের বিবরণী	টাকার পরিমাণ
১।	বেতনাদি : ধারা ২১ অনুযায়ী (তফসিল ১ অনুসারে)	
২।	নিরাপত্তা জামানতের উপর সুদ : ধারা ২২ অনুযায়ী	
৩।	গৃহ সম্পত্তির আয় : ধারা ২৪ অনুযায়ী (তফসিল ২ অনুসারে)	৩,২৫,০০০
৪।	কৃষি আয় : ধারা ২৬ অনুযায়ী	
৫।	ব্যবসা বা পেশার আয় : ধারা ২৮ অনুযায়ী	
৬।	ফার্মের আয়ের অংশ :	
৭।	প্রযোজ্য ক্ষেত্রে স্বামী / স্ত্রী বা অপ্রাপ্ত বয়স্ক সন্তানের আয় : ধারা ৪৩(৪) অনুযায়ী	
৮।	মূলধনী লাভ : ধারা ৩১ অনুযায়ী	
৯।	অন্যান্য উৎস হতে আয় : ধারা ৩৩ অনুযায়ী	
১০।	মোট (ক্রমিক নং ১ হতে ৯)	
১১।	বিদেশ থেকে আয়ঃ	
১২।	মোট আয় (ক্রমিক নং ১০ এবং ১১)	৩,২৫,০০০
১৩।	মোট আয়ের উপর আরোপযোগ্য আয়কর	
১৪।	কর রেয়াতঃ ধারা ৪৪(২)(বি) অনুযায়ী (তফসিল ৩ অনুসারে)	
১৫।	প্রদেয় কর (ক্রমিক নং ১৩ ও ১৪ এর পার্থক্য)	
১৬।	পরিশোধিত করঃ (ক) উৎস হতে কর্তৃত/সংগৃহীত করঃ (প্রামাণ্য দলিলপত্র/বিবরণী সংযুক্ত করুন) টাকা .....	
	(খ) ধারা ৬৪/৬৮ অনুযায়ী প্রদত্ত অগ্রিম কর (চালান সংযুক্ত করুন) টাকা .....	
	(গ) এই রিটার্নের ভিত্তিতে প্রদত্ত কর (ধারা ৭৪) অনুযায়ী (চালান/পে অর্ডার/ব্যাংক ড্রাফট/চেক সংযুক্ত করুন) টাকা .....	
	(ঘ) প্রত্যর্পণযোগ্য করের সমন্বয় (যদি থাকে) টাকা .....	
	মোট [(ক), (খ), (গ) ও (ঘ)] টাকা .....	
১৭।	ক্রমিক নং ১৫ ও ১৬ নং এর পার্থক্য (যদি থাকে)	টাকা .....
১৮।	কর অব্যাহতি প্রাপ্ত ও করমুক্ত আয়ের পরিমাণ	টাকা .....
১৯।	পূর্ববর্তী কর বৎসরে প্রদত্ত আয়কর	টাকা .....

\* বিস্তারিত বিবরণাদির জন্য বা প্রয়োজনে পৃথক কাগজ ব্যবহার করুন।

প্রতিপাদন

আমি (স্বাক্ষর) পিতা/স্বামী

ইউটিআইএন/টিআইএনঃ সজ্ঞানে ঘোষণা করছি যে, এ রিটার্ন এবং বিবরণী ও সংযুক্ত প্রমাণাদিতে প্রদত্ত তথ্য আমার বিশ্বাস ও জানামতে সঠিক ও সম্পূর্ণ।

স্থানঃ

তারিখঃ

স্বাক্ষর

(স্বাক্ষর করে পান)

পত্নী

সীল মোহর (ব্যক্তি না হলে)

করদাতার নামঃ *M. M. Howlader*

টিআইএনঃ 227-208-2826

তফসিল-১ (বেতনাদি)

বেতন ও ভাড়া	মাসের (ম)	নীট করযোগ্য আয় (টাকা)
মূল বেতন		
বিশেষ বেতন		
মহার্ঘ ভাতা		
যাতায়াত ভাতা		
বাড়ি ভাড়া ভাতা		
চিকিৎসা ভাতা		
পরিচারক ভাতা		
ছুটি ভাতা		
সম্মানী/পুরস্কার/ফি		
ওভার টাইম ভাতা		
বোনাস/এক্স-গ্রেসিয়া		
অন্যান্য ভাতা		
স্বীকৃত ভবিষ্য তহবিলে নিয়োগকর্তা কর্তৃক প্রদত্ত চাঁদা		
স্বীকৃত ভবিষ্য তহবিলে অর্জিত সুদ		
যানবাহন সুবিধার জন্য বিবেচিত আয়		
বিনামূল্যে সজ্জিত বা অ-সজ্জিত বাসস্থানের জন্য বিবেচিত আয়		
অন্যান্য, যদি থাকে (বিবরণ দিন)		
বেতন হতে নীট করযোগ্য আয়		

SUBMITTED  
BUT NOT YET  
FULLY CONSIDERED

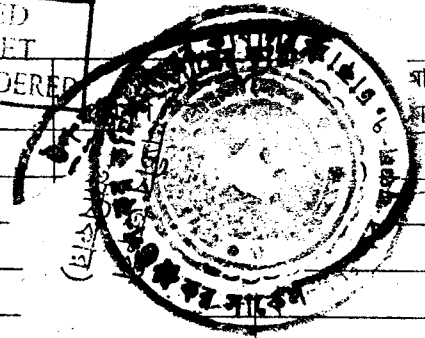

তফসিল-২ (গৃহ সম্পত্তির আয়)

গৃহ সম্পত্তির অবস্থান ও বর্ণনা	বিবরণ	টাকা	টাকা
	১। ভাড়া বাবদ বার্ষিক আয়		
	২। দাবীকৃত ব্যয়সমূহ :		
	মেরামত, আদায়, ইত্যাদি		
	পৌর কর অথবা স্থানীয় কর		
	ভূমি রাজস্ব		
	ঋণের উপর সুদ/বন্ধকী/মূলধনী চার্জ		
	বীমা কিস্তি		
	গৃহ সম্পত্তি খালি থাকার কারণে দাবীকৃত রেয়াত		
	অন্যান্য, যদি থাকে		
	মোট =		
	৩। নীট আয় (ক্রমিক নং ১ হতে ২ এর বিয়োগফল)		

*Atash*

*M. M. Howlader*  
30.11.08

Md. Mohiruzzaman Howlader  
Deputy Director  
Commercial Audit Directorate  
Audit Complex (6th Floor)  
Sagunbagicha, Dhaka-1000

১। জীবন বীমার প্রদত্ত কিস্তি	টাকা .....
২। ভবিষ্যতে প্রাপ্য বার্ষিক ভাতা প্রাপ্তির উদ্দেশ্যে প্রদত্ত চাঁদা	টাকা .....
৩। ভবিষ্য তহবিল আইন, ১৯২৫ অনুযায়ী প্রযোজ্য ভবিষ্য তহবিলে প্রদত্ত চাঁদা	টাকা .....
৪। স্বীকৃত ভবিষ্য তহবিলে স্বীয়-ও নিয়োগকর্তা কর্তৃক প্রদত্ত চাঁদা	টাকা .....
৫। অনুমোদিত বয়সজনিত তহবিলে প্রদত্ত চাঁদা	টাকা .....
৬। অনুমোদিত ঋণপত্র বা ডিবেন্ডার স্টক, স্টক বা শেয়ার এ বিনিয়োগ	টাকা .....
৭। ডিপোজিট পেনশন স্কীমে প্রদত্ত চাঁদা	টাকা .....
৮। কল্যাণ তহবিলে প্রদত্ত চাঁদা এবং গোষ্ঠী বীমা স্কীমের অধীন প্রদত্ত কিস্তি	টাকা .....
৯। যাকাত তহবিলে প্রদত্ত চাঁদা	টাকা .....
১০। অন্যান্য, যদি থাকে (বিবরণ দিন)	টাকা .....
	মোট টাকা .....

\* অনুমোদিত করে বিনিয়োগসমূহের প্রত্যয়নপত্র/প্রমাণপত্র সংযুক্ত করুন।

আয়কর রিটার্নের সাথে দাখিলকৃত দলিলপত্রাদির তালিকা

১।	৬।
২।	৭।
৩।	৮।
৪।	৯।
৫।	১০।

অসম্পূর্ণ রিটার্ন গ্রহণযোগ্য হবে না।

করদাতার নামঃ (M/s. MVO Ltd) টিআইএনঃ 223-208-2826

- ১। (ক) ব্যবসার পুঁজি (মূলধনের জের) টাকা ৩০০,০০০  
(খ) পরিচালক হিসাবে লিমিটেড কোম্পানীতে শেয়ার বিনিয়োগ (কম্পানীর কার্যালয়) টাকা  
কোম্পানীর নামঃ কোম্পানীর সংখ্যাঃ

SUBMITTED  
BUT NOT YET  
LEGALLY CONSIDERED

- ২। অ-কৃষি সম্পত্তি (আইন সম্মত ব্যয়সহ ক্রয় মূল্য) : টাকা ১৭,৩০০  
জমি/গৃহ সম্পত্তি (সম্পত্তির বিবরণ ও অবস্থান)

- ৩। কৃষি সম্পত্তি (আইন সম্মত ব্যয়সহ ক্রয় মূল্য) :  
জমি (মোট জমির পরিমাণ ও জমির অবস্থান)

দশ  
টাকা



বাংলাদেশ  
কোর্ট ফি

- ৪। বিনিয়োগঃ  
(ক) শেয়ার/ডিবেঞ্চার টাকা .....  
(খ) সঞ্চয়পত্র/ইউনিট সার্টিফিকেট/বন্ড টাকা .....  
(গ) প্রাইজ বন্ড/সঞ্চয় স্কীম টাকা .....  
(ঘ) ঋণ প্রদান টাকা .....  
(ঙ) অন্যান্য বিনিয়োগ অবিকল নকলের জন্য টাকা .....  
বিনিয়োগের তারিখ ২৭/৩২/০৬  
সম্পত্তির তারিখ ৩০/৩২/০৬  
মোট =

- ৫। মোটর যান (ক্রয়মূল্য) টাকা .....  
মোটর যানের প্রকৃতি ও স্ট্রাকচারের বিবরণ কর টাকা .....

- ৬। অলকোরাদি (পরিমাণ ও ক্রয়মূল্য) টাকা .....

- ৭। আসবাবপত্র (ক্রয়মূল্য) টাকা .....

- ৮। ইলেক্ট্রনিক সামগ্রী (ক্রয়মূল্য) টাকা .....

- ৯। ব্যবসা বহির্ভূত অর্থ সম্পদ  
(ক) নগদ টাকা .....  
(খ) ব্যাংকে গচ্ছিত টাকা .....  
(গ) অন্যান্য টাকা .....

মোট = টাকা .....

১১৫১৩

Md. Moniruzzaman Howlader  
Deputy Director  
Commercial Audit Directorate  
Audit Complex (8th Floor)  
Secunderabad

১০। অন্যান্য পরিসম্পদ  
(বিবরণ দিন)

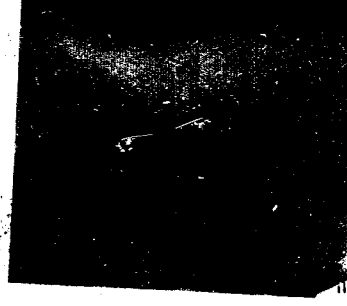

পরিসম্পদ = ০১২৩৪৫৬৭৮৯

১১। বাদঃ দায়সমূহ

- (ক) সম্পদ অথবা জমি বন্ধক  
(খ) জামানত বিহীন ঋণদায়  
(গ) ব্যাংক ঋণ  
(ঘ) অন্যান্য

টাকা .....  
টাকা .....  
টাকা .....  
টাকা .....

মোট দায় =

টাকা ২২৫,৫৫,৫৫৫

১২। এই আয় বৎসরের শেষ তারিখের নীট সম্পদ (মোট পরিসম্পদ হতে মোট দায়ের বিয়োগফল)

টাকা ৫৫,২৫,২৫৫

১৩। বিগত আয় বৎসরের শেষ তারিখের নীট সম্পদ

টাকা .....

১৪। সম্পদের পরিবৃদ্ধি (ক্রমিক ১২ হতে ১৩ এর বিয়োগফল)

টাকা .....

১৫। (ক) পারিবারিক ব্যয়ঃ [ ফরম নং আইটি-১০বিবি অনুযায়ী মোট খরচ ]

টাকা .....

(খ) পরিবারের নির্ভরশীল সদস্য সংখ্যাঃ

পূর্ণ বয়স্ক

শিশু

১৬। সম্পদের মোট পরিবৃদ্ধি (ক্রমিক ১৪ এবং ১৫ এর যোগফল)

টাকা .....

১৭। অর্জিত তহবিল সমূহঃ -

- (১) প্রদর্শিত রিটার্ন আয়  
(২) কর অব্যাহতি প্রাপ্ত ও করযুক্ত আয়  
(৩) অন্যান্য প্রাপ্তি

টাকা .....  
টাকা .....  
টাকা .....

মোট অর্জিত তহবিল =

টাকা .....  
টাকা .....

১৮। পার্থক্য (ক্রমিক ১৬ হতে ১৭ এর বিয়োগফল) =

আমি বিশ্বস্থতার সাথে ঘোষণা করছি যে, আমার জ্ঞান ও বিশ্বাস মতে আইটি-১০বি তে প্রদত্ত তথ্য সঠিক ও সম্পূর্ণ।

করদাতার নামঃ .....  
তারিখঃ .....

- করদাতার নিজের, তাঁর স্ত্রী/স্বামীর (রিটার্ন দাখিলকারী না হলে), নাবালক ও নির্ভরশীল সন্তানদের পরিচয় সম্পর্কে মোট দায়ের বিবরণীতে প্রদর্শন করতে হবে।
- প্রয়োজনে পৃথক কাগজ ব্যবহার করুন।

প্রধান সহকারী  
ওপ-কর কমিশনারের কার্যালয়  
কর সার্কেল ৩১

৬

৩০/১২/২০১৮

সহকারী কর কমিশনার

করম

আইটি-১০বিবি

SUBMITTED  
BUT NOT YET  
LEGALLY CONSIDERED

আয়কর অধ্যাদেশ, ১৯৮৪ এর ধারা ৭৫(২)(ডি)(আই) এবং ধারা ৮৩ অনুসারে

ব্যক্তি করদাতার জীবন যাত্রার মান সম্পর্কিত তথ্যের

করদাতার নাম: (M. M. G. Land)

টিআইএনঃ ২২৬



ক্রমিক নম্বর	খরচের বিবরণ	টাকার পরিমাণ
১	ব্যক্তিগত ও ভরনপোষণ খরচ	টাঃ ৬২০০০
২	উৎসে কর কর্তনসহ বিগত অর্থ বৎসরে পরিশোধিত আয়কর	টাঃ -
৩	আবাসন সংক্রান্ত খরচ	টাঃ -
৪	ব্যক্তিগত যানবাহন ব্যবহার সংক্রান্ত যাবতীয় খরচ	টাঃ -
৫	আবাসিক বিদ্যুৎ বিল	টাঃ ৬৫০০
৬	আবাসিক পানির বিল	টাঃ ৪০০০
৭	আবাসিক গ্যাস বিল	টাঃ ৬৫০০
৮	আবাসিক টেলিফোন বিল	টাঃ ২০০০
৯	সন্তানদের লেখাপড়া খরচ	টাঃ -
১০	নিজ ব্যয়ে বিদেশ ভ্রমণ সংক্রান্ত খরচ	টাঃ -
১১	উৎসব ব্যয়সহ অন্যান্য বিশেষ ব্যয়, যদি থাকে	টাঃ -
	মোট খরচ	টাঃ ২২,৫০০

আমি বিশ্বস্ততার সাথে ঘোষণা করছি যে, আমার জ্ঞান ও বিশ্বাস মতে এই আইটি-১০বিবি তে প্রদত্ত তথ্য সঠিক ও সম্পূর্ণ।

*(Signature)*

করদাতার নাম ও স্বাক্ষর  
তারিখঃ .....

\* প্রয়োজনে পৃথক কাগজ ব্যবহার করুন।

AIR-2

Md. Moniruzzaman Howlader  
Deputy Director  
Commercial Audit Directorate  
Audit Complex (8th Floor)  
Begunbagicha, Dhaka-1000



## রিটার্ন ফরম পূরণের ক্ষেত্রে অনুসরণীয় নির্দেশাবলী

### নির্দেশাবলীঃ

- (১) এ আয়কর রিটার্ন ব্যক্তি করদাতা অথবা আয়কর অধ্যাদেশ, ১৯৮৪ এর ৭৫ ধারার অধীন নির্ধারিত ব্যক্তি কর্তৃক স্বাক্ষরিত ও প্রতিপাদিত হতে হবে।
- (২) প্রযোজ্য ক্ষেত্রে সংযুক্ত করুনঃ
  - (ক) বেতন আয়ের ক্ষেত্রে বেতন বিবরণী, ব্যাংক সুদের ক্ষেত্রে ব্যাংক বিবরণী, সঞ্চয় পত্রের উপর সুদের ক্ষেত্রে সুদ প্রদানকারী ব্যাংকের সনদ পত্র, গৃহ সম্পত্তির আয়ের ক্ষেত্রে ভাড়ার চুক্তিপত্র, পৌর কর ও রাজস্ব প্রদানের রশিদ, গৃহ মালের উপর সুদ থাকিলে ঋণ প্রদানকারী প্রতিষ্ঠানের সনদপত্র/বিবরণী, বীমা কিস্তি প্রদত্ত থাকিলে কিস্তি প্রদানের রশিদ, পেশাগত আয় থাকিলে আয়কর বিধি-৮ মোতাবেক আয়ের সপক্ষে বিবরণী, অংশিদারী ফার্মের আয়ের অংশ থাকিলে অংশিদারী ফার্মের বার্ষিক নির্ধারণ আদেশের কপি/আয়-ব্যয়ের হিসাব ও স্থিতিপত্র, মূলধনী মুনাফা থাকিলে প্রমাণাদি, ডিভিডেন্ট আয় থাকিলে ডিভিডেন্ট প্রাপ্তির সনদপত্র, অন্যান্য উৎসের আয় থাকিলে উহার বিবরণী এবং সঞ্চয়পত্র, এল.আই.পি, ডিপিএস, যাকাত,স্টক/শেয়ার ক্রয়, ইত্যাদিতে বিনিয়োগ থাকিলে প্রমাণাদি;
  - (খ) ব্যবসার আয় থাকিলে আয়-ব্যয়ের হিসাব বিবরণী, উৎপাদনের হিসাব, বাণিজ্যিক হিসাব, লাভ ও ক্ষতি হিসাব এবং স্থিতিপত্র;
  - (গ) আয়কর অধ্যাদেশ, ১৯৮৪ এর তৃতীয় তফসীল অনুযায়ী অবচয় দাবী সম্বলিত অবচয় বিবরণী;
  - (ঘ) আয়কর আইন অনুযায়ী আয় পরিগণনা।
- (৩) পৃথক বিবরণী সংযুক্ত করুনঃ
  - (ক) করদাতার স্ত্রী বা স্বামী (করদাতা না হলে), নাবালক সন্তান ও নির্ভরশীলের নামে কোন আয় থাকলে;
  - (খ) কর অব্যাহতি প্রাপ্ত ও করমুক্ত আয় থাকলে।
- (৪) স্বনির্ধারণী পদ্ধতিতে রিটার্ন দাখিলের ক্ষেত্রে আয়কর বিধি-৩৮ এর শর্তাবলী পরিপালন করতে হবে।
- (৫) দাখিলকৃত দলিলপত্রাদি করদাতা অথবা করদাতার ক্ষমতাপ্রাপ্ত প্রতিনিধি কর্তৃক স্বাক্ষরিত হতে হবে।
- (৬) প্রতি ৫ বৎসর অন্তর করদাতার ছবি রিটার্নের সাথে দাখিল করতে হবে।
- (৭) নিম্নোক্ত তথ্য প্রদান করুনঃ
  - (ক) করদাতা ফার্ম হলে অংশীদারগণের টি,আই,এন সহ নাম ও ঠিকানা;
  - (খ) করদাতা অংশীদার হলে টি,আই,এন সহ ফার্মের নাম ও ঠিকানা;
  - (গ) করদাতা পরিচালক হলে কোম্পানী/কোম্পানীসমূহের টি,আই,এন সহ নাম ও ঠিকানা।
- (৮) করদাতার নিজের, স্বামী/স্ত্রী (যদি তিনি করদাতা না হন), নাবালক সন্তান এবং নির্ভরশীলদের সম্পদ ও দায় বিবরণী আইটি-১০বি অনুসারে প্রদর্শন করতে হবে।
- (৯) করদাতা বা তাঁর আইনানুগ প্রতিনিধির স্বাক্ষর বাধ্যতামূলক। ব্যক্তি করদাতাদের ক্ষেত্রে আইটি-১০বি ও আইটি-১০বিবি-তে স্বাক্ষর প্রদানও বাধ্যতামূলক।
- (১০) স্থান সংকুলান না হলে প্রয়োজনে পৃথক কাগজ ব্যবহার করা যাবে।